

N=477600



Servizio Sismico Regionale

VALUTAZIONE DEGLI EFFETTI LOCALI PROGRAMMA VEL (Progetto Mugello)

CARTA GEOLOGICA Comune di Barberino di Mugello (Foglio n° 21K03 della CTR)

Responsabile scientifico: Dr. M. Benvenuti*
Coordinamento scientifico: Dr. M. Benvenuti*, Prof. S. Moretti*, Prof. M. Saggi*, Prof. G. Principi*
Responsabile del progetto: Arch. M. Ferrini*
Coordinamento tecnico: Dr. M. Baglione*
Rilevatori: Dr.ssa S. Del Conte*, Dr.ssa C. Poccianti*

* Dip.to di Scienze della Terra dell'Università di Firenze
* Regione Toscana - Area Servizio Sismico Regionale
* Consulente Dip.to di Scienze della Terra dell'Università di Firenze

Scala 1:2.000

0m 200m



Dipartimento di Scienze della Terra



(Versione preliminare alle indagini geofisiche e geotecniche)

Base topografica regionale fornita dalla Regione Toscana - Dip.to P.T.A. Area SIT e cartografia

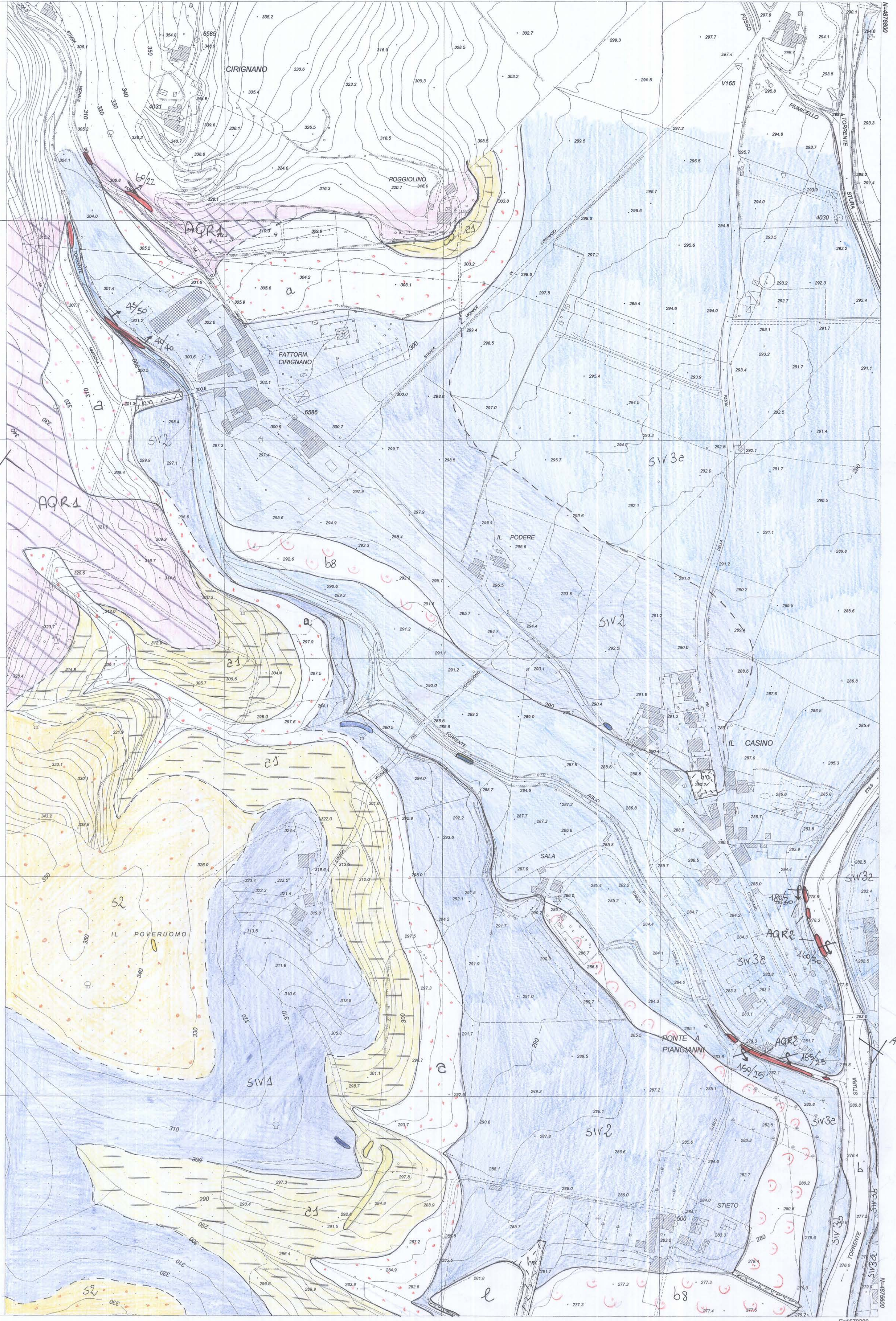

21K03
N=477600

E=1677600

E=1678200

N=477600



Servizio Sismico Regionale

VALUTAZIONE DEGLI EFFETTI LOCALI
PROGRAMMA VEL
(Progetto Mugello)

CARTA GEOMORFOLOGICA
Comune di Barberino di Mugello
(Foglio n° 21K03 della CTR)



Dipartimento di Scienze della Terra

Responsabile scientifico: Dr. M. Benvenuti*
Coordinamento scientifico: Dr. M. Benvenuti*, Prof. Moretti*,
Prof. M. Saggi*, Prof. G. Principi*
Responsabile del progetto: Arch. M. Ferrini*
Coordinamento tecnico: Dr. M. Baglione*
Rilevatori: Dr. F. Agili*, Dr S. Segoni*

* Dip.to di Scienze della Terra dell'Università di Firenze
* Regione Toscana - Area Servizio Sismico Regionale



(Versione preliminare
alle indagini geofisiche e geotecniche)

Scala 1:2.000

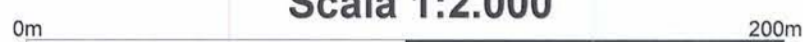

Base topografica regionale fornita dalla Regione Toscana - Dip.to P.T.A. Area SIT e cartografia

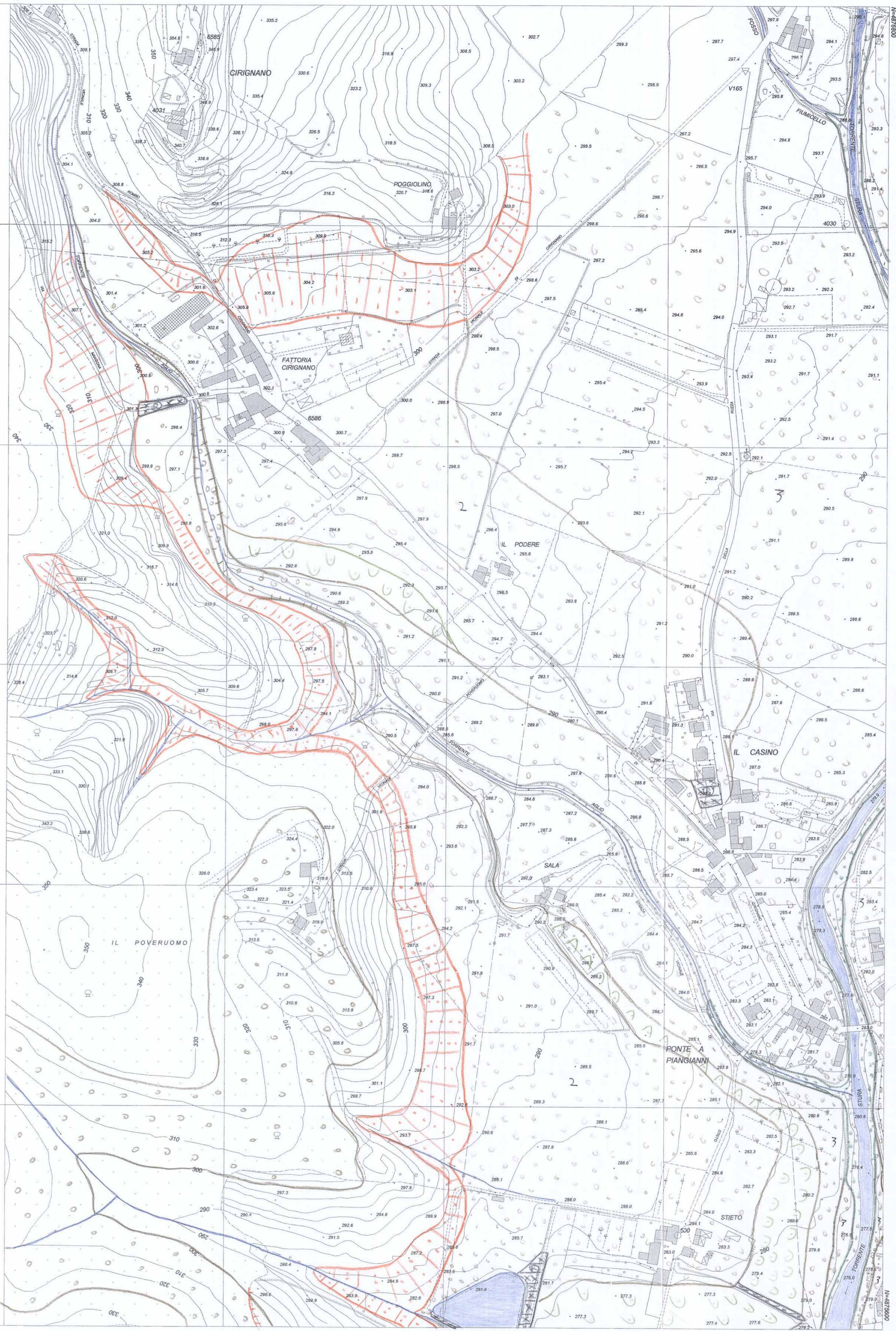

21K03
N=477600

E=1677600

VIA GIUSEPPE GARIBOLDI

E=1678200

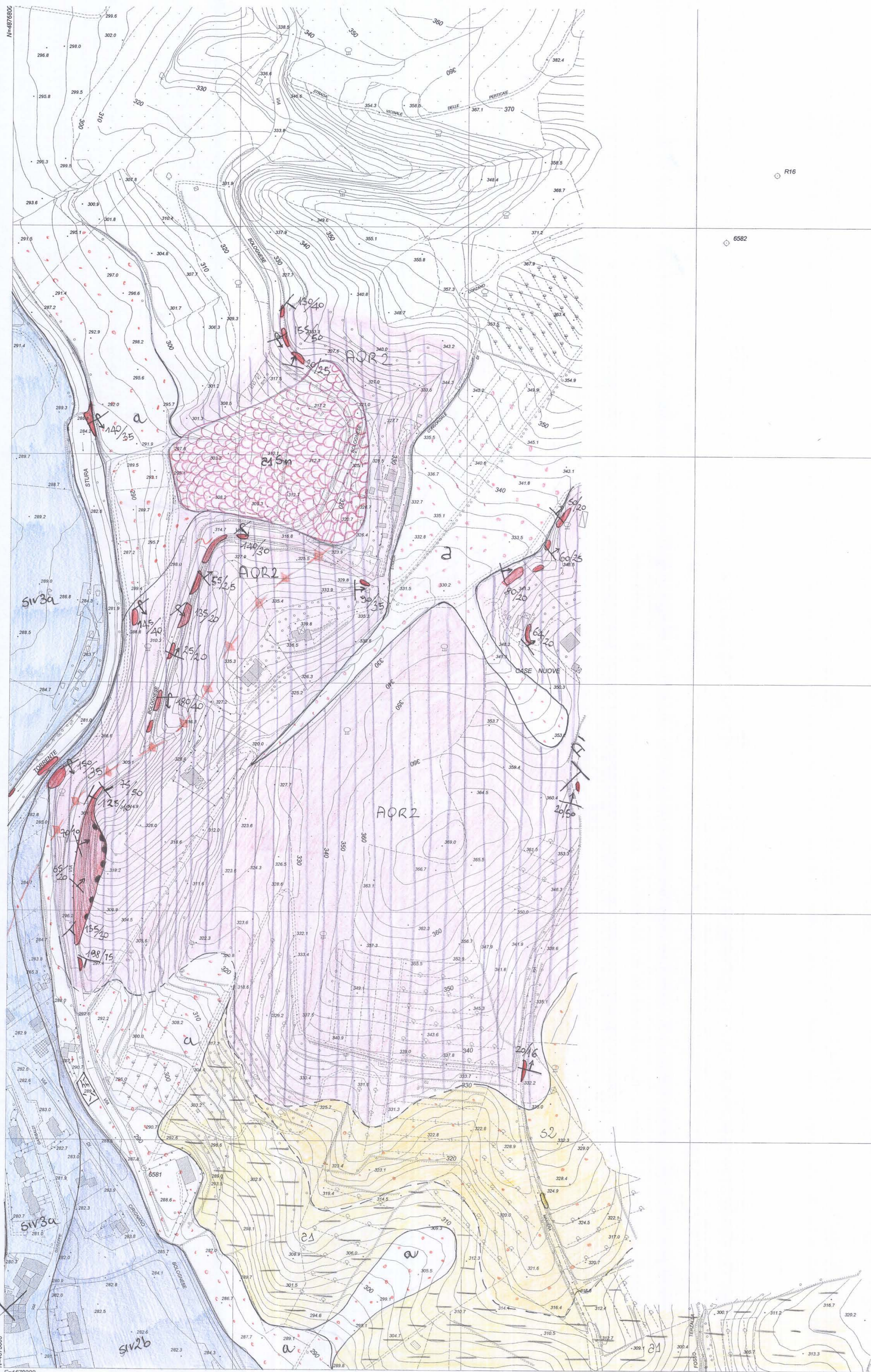

Servizio Sismico Regionale



Dipartimento di Scienze della Terra

VALUTAZIONE DEGLI EFFETTI
LOCALI
PROGRAMMA VEL
(Progetto Mugello)
CARTA GEOLOGICA
Comune di Barberino di Mugello
(Foglio n° 21K04 della CTR)

Responsabile scientifico: Dr. M. Benvenuti*
Coordinamento scientifico: Dr. M. Benvenuti*, Prof. S. Moretti*,
Prof. M. Saggi*, Prof. G. Principi*
Responsabile del progetto: Arch. M. Ferrini*
Coordinamento tecnico: Dr. M. Saggi*
Rilevatori: Dr.ssa S. Dei Conti*, Dr.ssa C. Pocciati*

* Dip.to di Scienze della Terra dell'Università di Firenze
* Regione Toscana - Servizio Sismico Regionale
* Consulenza Dip.to di Scienze della Terra dell'Università di Firenze

Scala 1:2.000



Base topografica regionale fornita dalla Regione Toscana - Dip.to P.T.A. Area SIT e cartografica



(Versione preliminare
alle indagini geofisiche e geotecniche)

0092821

140292821

E=1680800

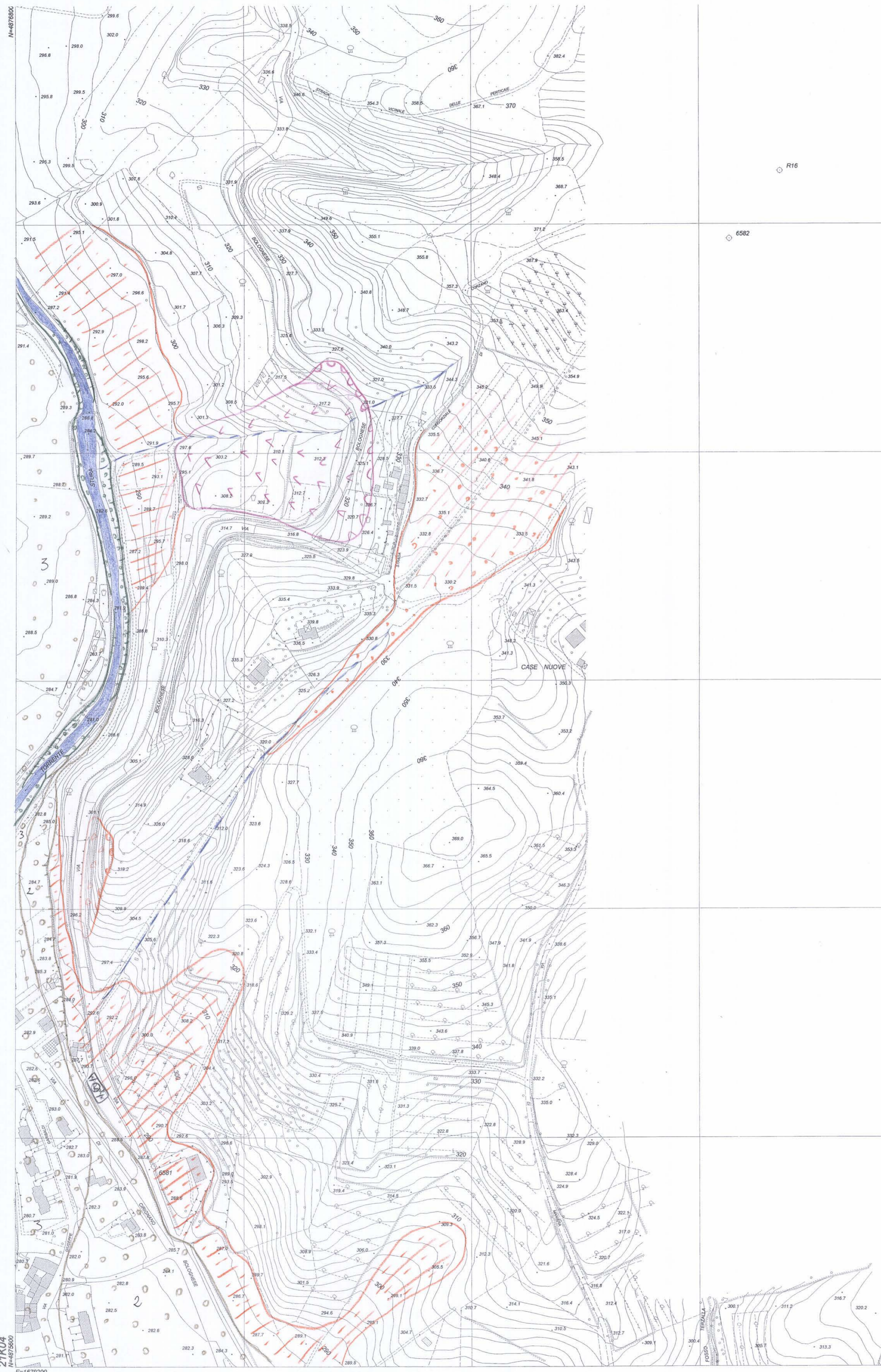

Servizio Sismico Regionale



Dipartimento di Scienze della Terra

**VALUTAZIONE DEGLI EFFETTI LOCALI
PROGRAMMA VEL
(Progetto Mugello)**
CARTA GEOMORFOLOGICA
Comune di Barberino di Mugello
capoluogo
(Foglio n° 21K04 della CTR)

Responsabile scientifico: Dr. M. Benvenuti*
 Coordinamento scientifico: Dr. M. Benvenuti*, Prof. Moretti*,
 Prof. M. Saggi*, Prof. G. Principi*
 Responsabile del progetto: Arch. M. Ferrini*
 Coordinamento tecnico: Dr. M. Baglione*
 Rilevatori: Dr. F. Agilli*, Dr S. Segoni*

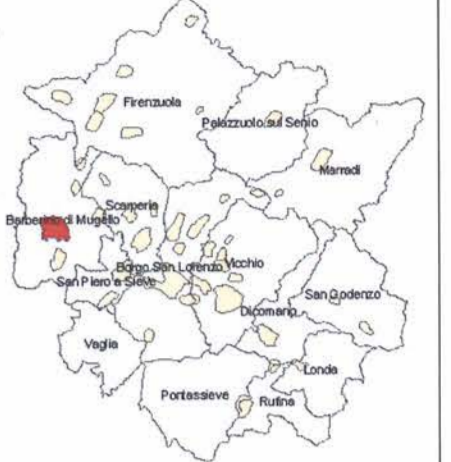

Scala 1:2.000

Base topografica regionale fornita dalla Regione Toscana - Dip.to P.T.A. Area SIT e cartografia

(Versione preliminare alle indagini geofisiche e geotecniche)



Servizio Sismico Regionale



Unione Europea

Responsabile scientifico: Dr. M. Benvenuti*
 Coordinamento scientifico: Dr. M. Benvenuti*, Prof. S. Moretti*,
 Prof. M. Sagri*, Prof. G. Principi*
 Responsabile del progetto: Arch. M. Ferrini*
 Coordinamento tecnico: Dr. M. Baglione*
 Rilevatori: Dr.ssa S. Del Conte*, Dr.ssa C. Poccianti*

* Dip. di Scienze della Terra dell'Università di Firenze
 * Regione Toscana - Area Servizio Sismico Regionale
 * Consulente Dip. di Scienze della Terra dell'Università di Firenze

Scala 1:2.000

0m 200m

Base topografica regionale fornita dalla Regione Toscana - Dip.to P.T.A. Area SIT e cartografia

UNIVERSITA' DEGLI STUDI DI FIRENZE



Dipartimento di Scienze della Terra

VALUTAZIONE DEGLI EFFETTI LOCALI
 LOCALI
 PROGRAMMA **DocUP**
 (Progetto Mugello)

CARTA GEOLOGICA
 Comune di Barberino di Mugello
 località Galliano
 (Foglio n° 21K06 della CTR)



(Versione preliminare alle indagini geofisiche e geotecniche)





Servizio Geomatico Regionale



Unione Europea

UNIVERSITA' DEGLI STUDI DI FIRENZE



Dipartimento di Scienze della Terra

VALUTAZIONE DEGLI EFFETTI LOCALI
PROGRAMMA **DOCU**²
(Progetto Mugello)

CARTA GEOMORFOLOGICA
Comune di Barberino di Mugello
località Galliano
(Foglio n° 21K06 della CTR)



Responsabile scientifico: Dr. M. Benvenuti*
Coordinamento scientifico: Dr. M. Benvenuti*, Prof. Moretti*,
Prof. M. Sagni*, Prof. G. Principi*
Responsabile del progetto: Arch. M. Ferrini*
Coordinamento tecnico: Dr. M. Baglione*
Rilevatori: Dr. F. Aglii*, Dr S. Segoni*

*Dipartimento di Scienze della Terra dell'Università di Firenze

*Regione Toscana - Area Servizio Geomatico Regionale

Scala 1:2.000



Base topografica regionale fornita dalla Regione Toscana - Dip.to P.T.A. Area SIT e cartografia

(Versione preliminare
alle indagini geofisiche e geotecniche)





VALUTAZIONE DEGLI EFFETTI LOCALI
PROGETTO DOCUP
(Progetto Mugello)

CARTA GEOLOGICA
Comune di Barberino di Mugello
località Galliano
(Foglio n° 21K06 della CTR)

UNIVERSITA' DEGLI STUDI DI FIRENZE



Dipartimento di Scienze della Terra



(Versione preliminare alle indagini geofisiche e geotecniche)

Unione Europea
Responsabile scientifico: Dr. M. Benvenuti*
Coordinamento scientifico: Dr. M. Benvenuti*, Prof. S. Moretti*, Prof. M. Saggi*, Prof. G. Principi*
Responsabile del progetto: Arch. M. Ferrini*
Coordinamento tecnico: Dr. M. Baglione*
Rilevatori: Dr.ssa S. Del Conte*, Dr.ssa C. Poccianti*

* Dip.to di Scienze della Terra dell'Università di Firenze
* Regione Toscana - Area Servizio: Servizio Regionale
* Consulente Dip.to di Scienze della Terra dell'Università di Firenze

Scala 1:2.000

0m 200m

Base topografica regionale fornita dalla Regione Toscana - Dip.to P.T.A. Area SIT e cartografie



71000
E=168400

E=168400



UNIVERSITA' DEGLI STUDI DI FIRENZE



VALUTAZIONE DEGLI EFFETTI LOCALI
PROGETTO DOCUP
(Progetto Mugello)

Dipartimento di Scienze della Terra

CARTA GEOMORFOLOGICA
Comune di Barberino di Mugello
località Galliano
(Foglio n° 21K06 della CTR)



Unione Europea
Responsabile scientifico: Dr. M. Benvenuti*
Coordinamento scientifico: Dr. M. Benvenuti*, Prof. Moretti*,
Prof. M. Saggi*, Prof. G. Principi*
Responsabile del progetto: Arch. M. Ferrini*
Coordinamento tecnico: Dr. M. Baglioni*
Rilevatori: Dr. F. Aglii*, Dr S. Segoni*

Scala 1:2.000

0m 200m

(Versione preliminare alle indagini geofisiche e geotecniche)

topografica regionale fornita dalla Regione Toscana - Dip.to P.T.A. Area SIF e cartografia



E=168400

E=168400

21K06

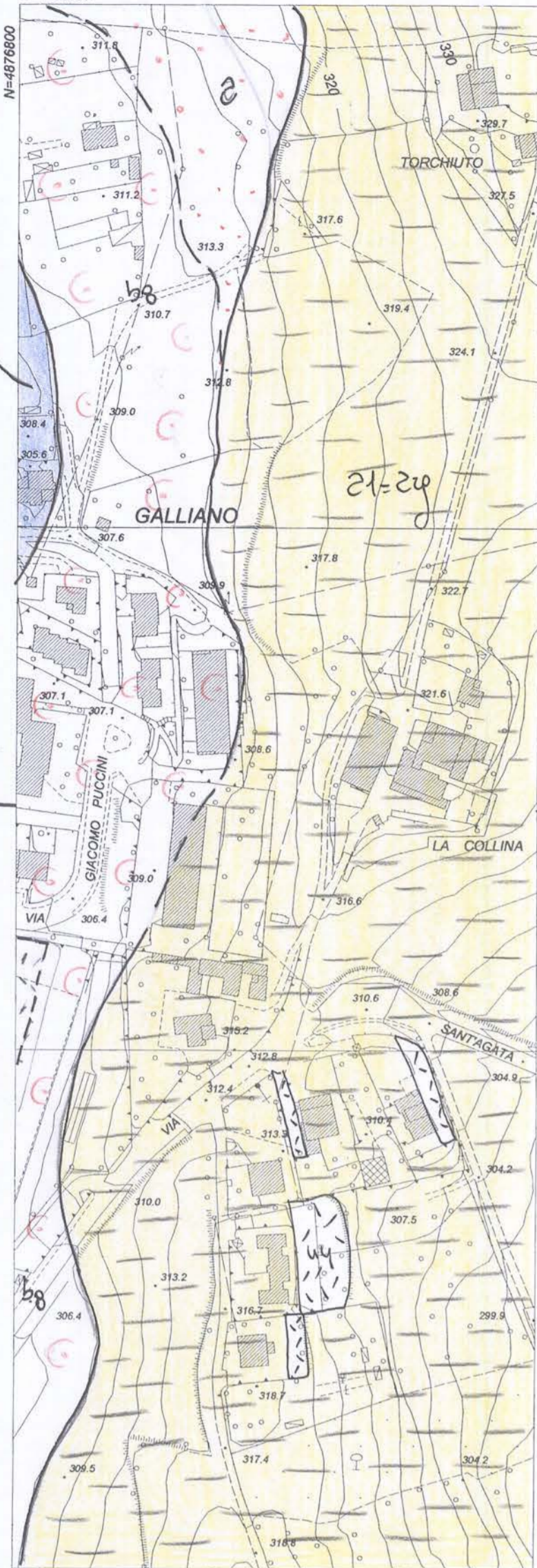



REGIONE TOSCANA

Servizio Sismico Regionale



UNIVERSITA' DEGLI STUDI DI FIRENZE

Dipartimento di Scienze della Terra

**VALUTAZIONE DEGLI EFFETTI LOCALI
PROGRAMMA VEL
(Progetto Mugello)**

**CARTA GEOLOGICA
Comune di Barberino di Mugello
località Galliano
(Foglio n° 21K07 della CTR)**

Responsabile scientifico: Dr. M. Benvenuti*
 Coordinamento scientifico: Dr. M. Benvenuti*, Prof. S. Moretti*,
 Prof. M. Saggi*, Prof. G. Principi*
 Responsabile del progetto: Arch. M. Ferrini*
 Coordinamento tecnico: Dr. M. Baglioni*
 Rilevatori: Dr.ssa S. Del Conte*, Dr.ssa C. Poccianti*



(Versione preliminare
alle indagini geofisiche e geotecniche)

Scala 1:2.000

0m 200m

Base topografica regionale fornita dalla Regione Toscana - Dip.to P.T.A. Area SIT e cartografia

Inferno 11/13
in presenza di...

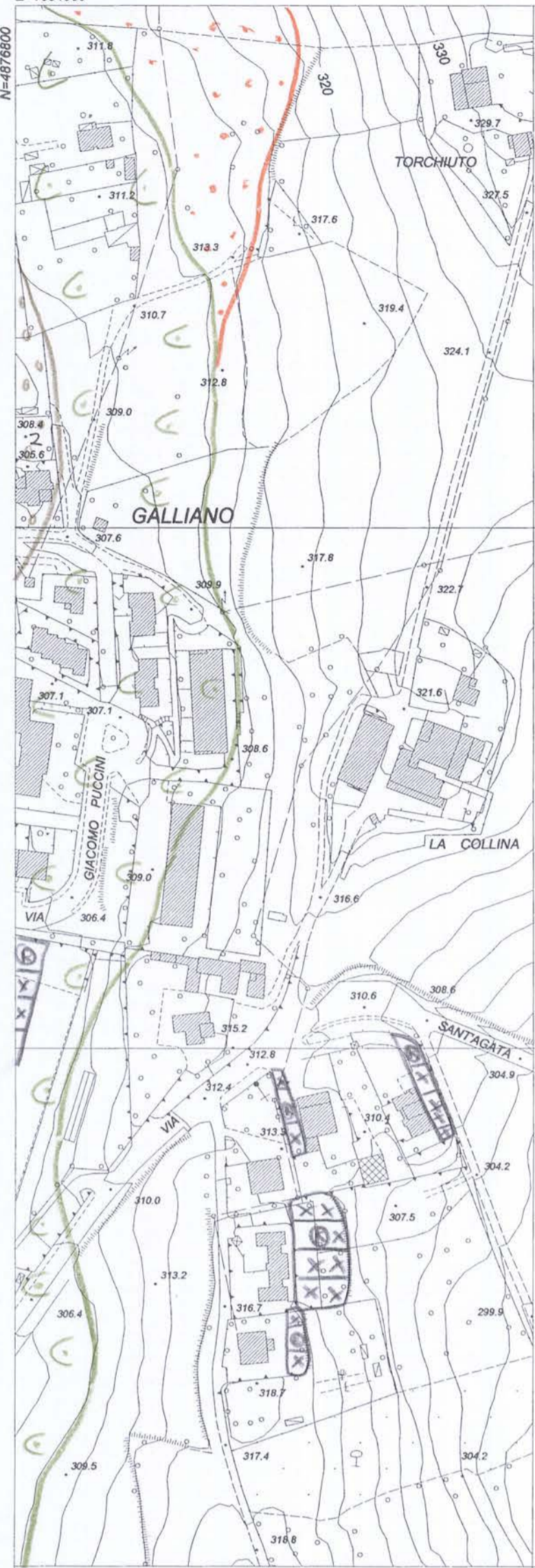



**REGIONE
TOSCANA**

Servizio Sismico Regionale



**UNIVERSITA'
DEGLI STUDI DI FIRENZE**



Dipartimento di Scienze della Terra

**VALUTAZIONE DEGLI EFFETTI LOCALI
PROGRAMMA VEL
(Progetto Mugello)**

**CARTA GEOMORFOLOGICA
Comune di Barberino di Mugello
località Galliano
(Foglio n° 21K07 della CTR)**

Responsabile scientifico: Dr. M. Benvenuti*
 Coordinamento scientifico: Dr. M. Benvenuti*, Prof. Moretti*,
 Prof. M. Saggi*, Prof. G. Principi*
 Responsabile del progetto: Arch. M. Ferrini*
 Coordinamento tecnico: Dr. M. Baglione*
 Rilevatori: Dr. F. Agilli*, Dr. S. Segoni*

* Dip. di Scienze della Terra dell'Università di Firenze
* Regione Toscana - Area Servizio Sismico Regionale

Scala 1:2.000

(Versione preliminare
alle indagini geologiche e geotecniche)

Base topografica regionale fornita dalla Regione Toscana - Dip.to P.T.A. Area SIT e cartografia



Servizio Sismico Regionale



Dipartimento di Scienze della Terra

VALUTAZIONE DEGLI EFFETTI LOCALI
PROGRAMMA VEL
(Progetto Mugello)
CARTA GEOLOGICA
Comune di Barberino di Mugello
(Foglio n° 21K11 della CTR)

Responsabile scientifico: Dr. M. Benvenuti*
Coordinamento scientifico: Dr. M. Benvenuti*, Prof. S. Moretti*,
Prof. M. Sagri*, Prof. G. Principi*
Responsabile del progetto: Arch. M. Ferrini*
Coordinamento tecnico: Dr. M. Baglione*
Rilevatori: Dr.ssa S. Del Conte*, Dr.ssa C. Poccianti*



(Versione preliminare
alle indagini geofisiche e geotecniche)

Scala 1:2.000



Base topografica regionale fornita dalla Regione Toscana - Dip.to P.T.A. Area SIT e cartografia

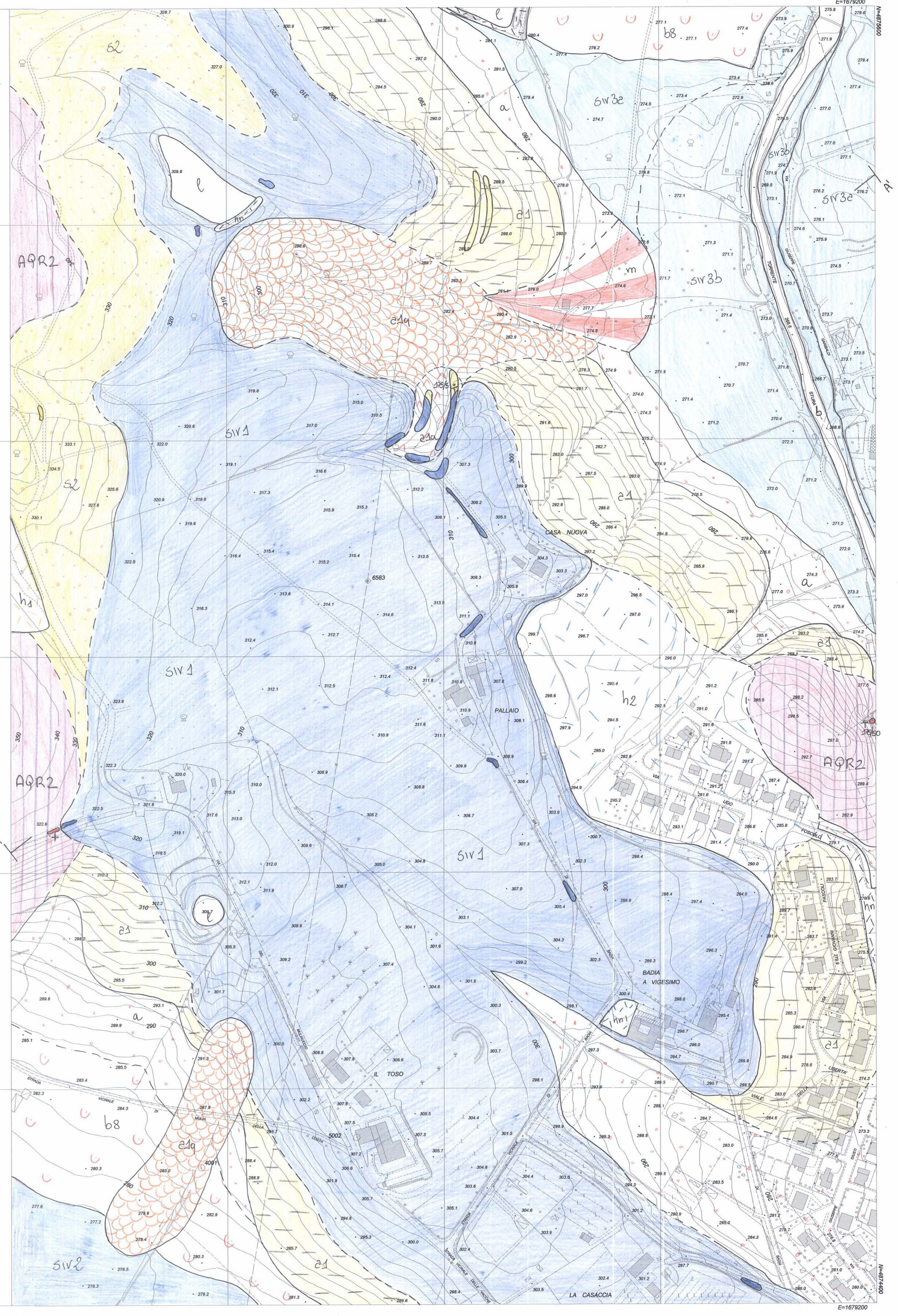

E-1677600



Servizio Sismico Regionale

VALUTAZIONE DEGLI EFFETTI LOCALI PROGRAMMA VEL (Progetto Mugello)

CARTA GEOMORFOLOGICA Comune di Barberino di Mugello (Foglio n° 21K11 della CTR)



Dipartimento di Scienze della Terra



Responsabile scientifico: Dr. M. Benvenuti*
Coordinamento scientifico: Dr. M. Benvenuti*, Prof. Moretti*,
Prof. M. Sagni*, Prof. G. Principi*
Responsabile del progetto: Arch. M. Ferrini*
Coordinamento tecnico: Dr. M. Baglione*
Rilevatori: Dr. F. Agli*, Dr. S. Segoni*

* Dip.to di Scienze della Terra dell'Università di Firenze
* Regione Toscana - Area Servizio Sismico Regionale

Scala 1:2.000

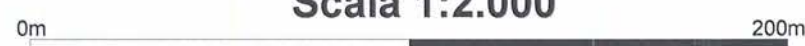

Base topografica regionale fornita dalla Regione Toscana - Dip.to P.T.A. Area SIT e cartografia

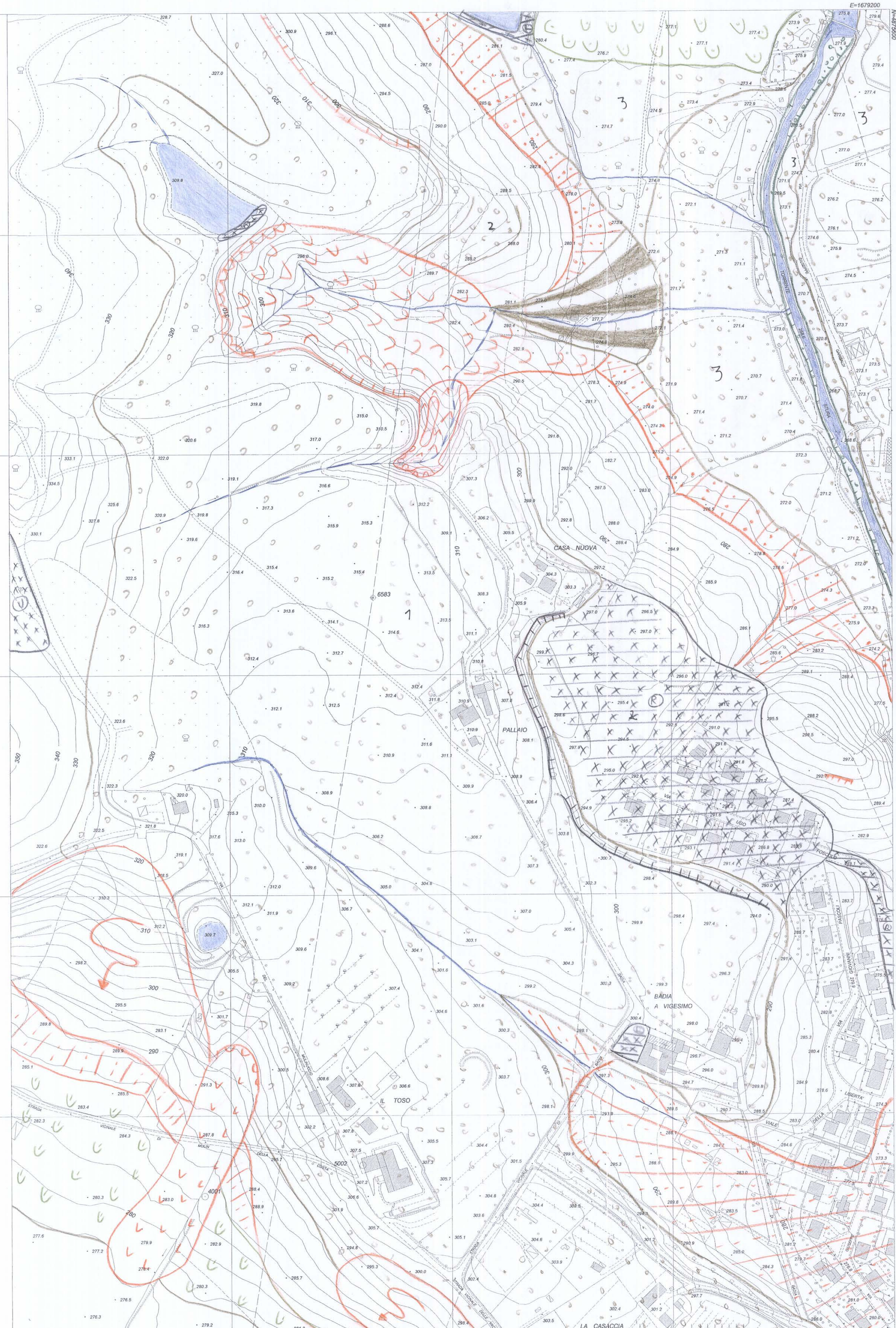

21K11

E-1677600

E-1679200

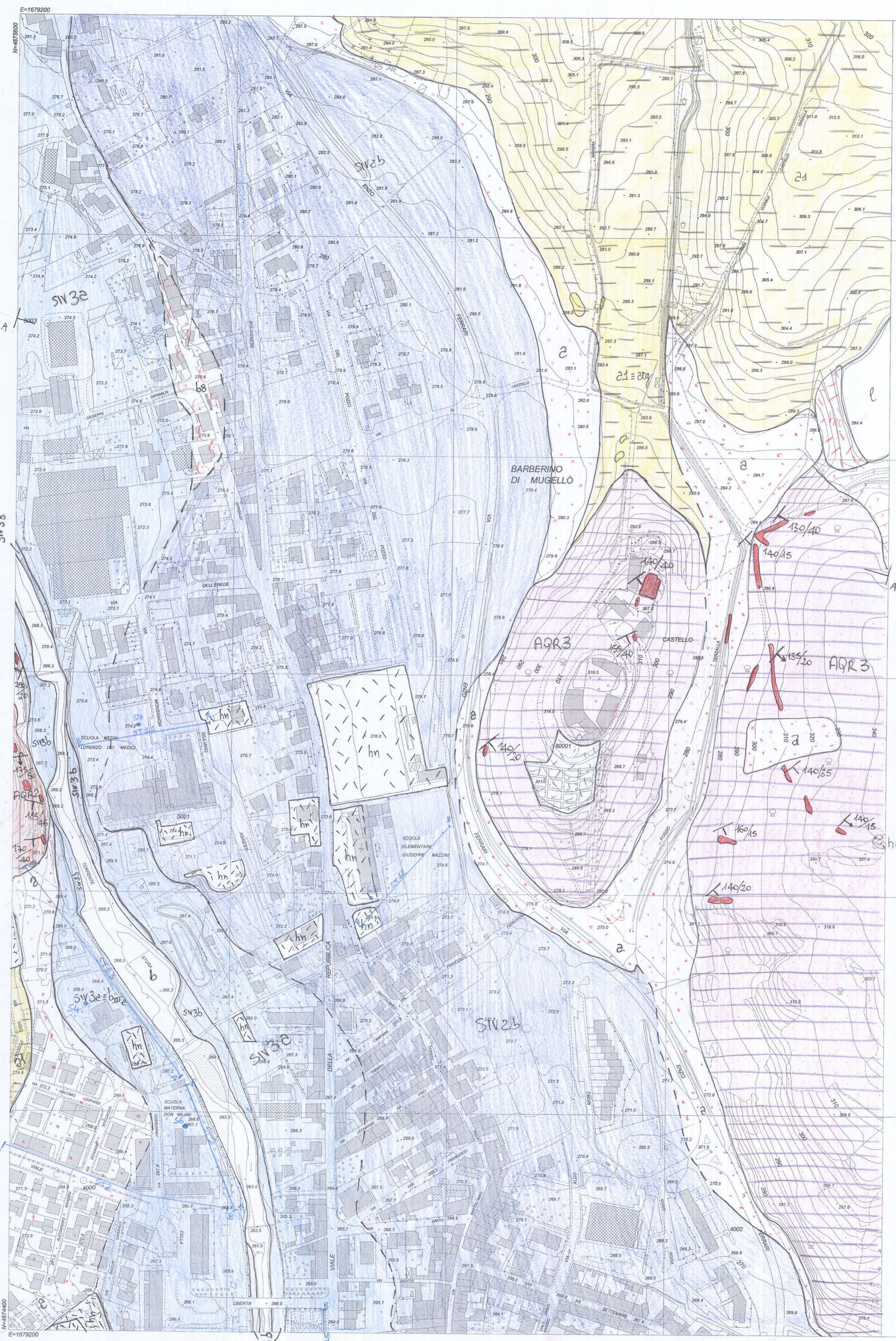

REGIONE TOSCANA
Servizio Sismico Regionale

UNIVERSITA' DEGLI STUDI DI FIRENZE
Dipartimento di Scienze della Terra

**VALUTAZIONE DEGLI EFFETTI LOCALI
PROGRAMMA VEL
(Progetto Mugello)**

**CARTA GEOLOGICA
Comune di Barberino di Mugello
capoluogo
(Foglio n° 21K12 della CTR)**

Responsabile scientifico: Dr. M. Benvenuti*
 Coordinamento scientifico: Dr. M. Benvenuti*, Prof. S. Moretti*,
 Prof. M. Saggi*, Prof. G. Principi*
 Responsabile del progetto: Arch. M. Ferrini*
 Coordinamento tecnico: Dr. M. Baglione*
 Rilevatori: Dr. ssa S. Del Conte*, Dr.ssa C. Poccianti*

Scala 1:2.000

0m 200m

Base topografica regionale fornita dalla Regione Toscana - Dip.to P.T.A. Area SIT e cartografia

(Versione preliminare alle indagini geofisiche e geotecniche)

21K12
E=1679200

E=1680800

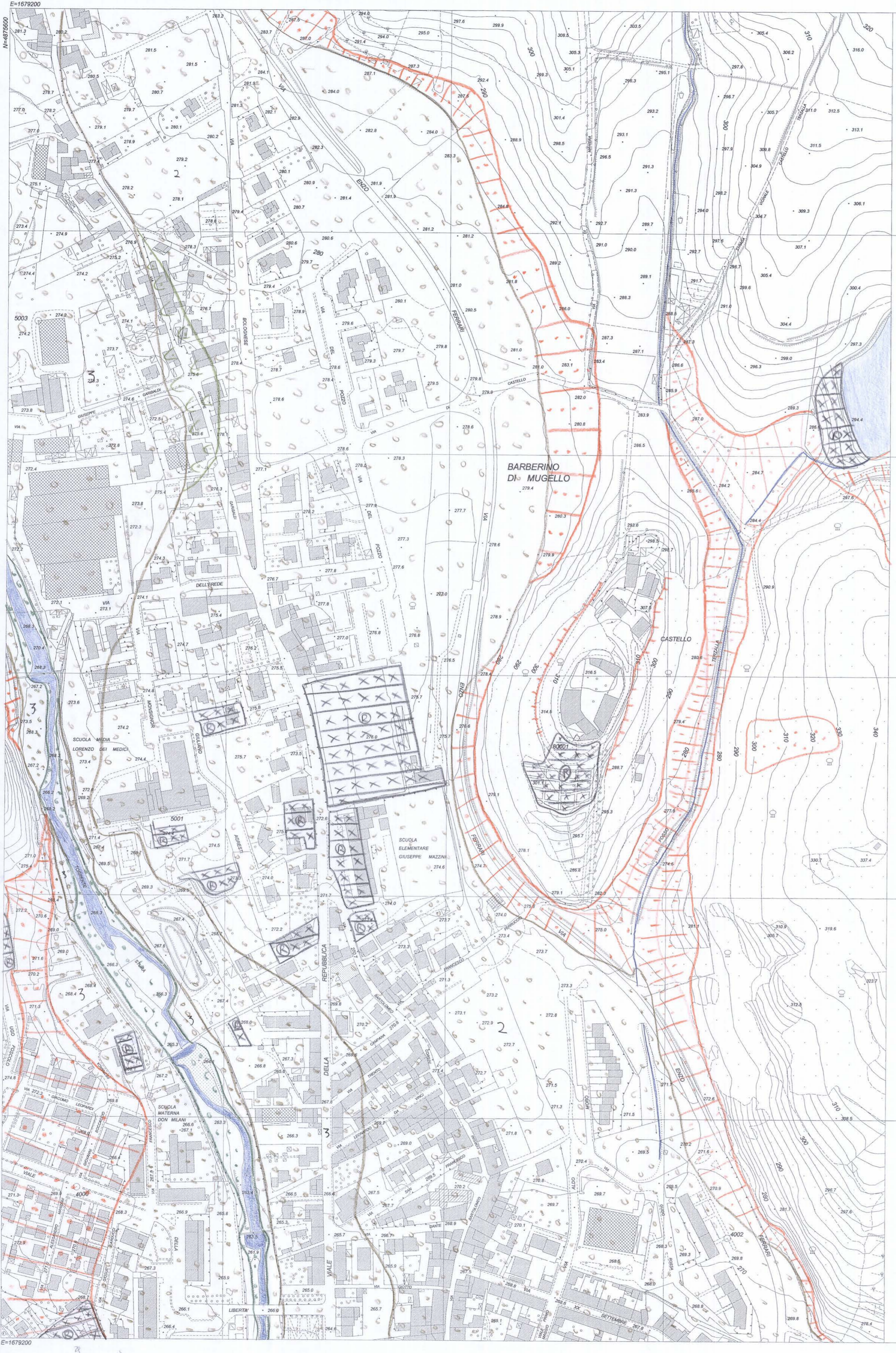

E=1680800

REGIONE TOSCANA
Servizio Sismico Regionale

UNIVERSITA' DEGLI STUDI DI FIRENZE
Dipartimento di Scienze della Terra

**VALUTAZIONE DEGLI EFFETTI LOCALI
PROGRAMMA VEL
(Progetto Mugello)**

CARTA GEOMORFOLOGICA
Comune di Barberino di Mugello
(Foglio n° 21K12 della CTR)

Responsabile scientifico: Dr. M. Benvenuti*
Coordinamento scientifico: Dr. M. Benvenuti*, Prof. Moretti*, Prof. M. Sagri*, Prof. G. Principi*
Responsabile del progetto: Arch. M. Ferrini*
Coordinamento tecnico: Dr. M. Baglione*
Rilevatori: Dr. F. Aglii*, Dr. S. Segoni*

Scala 1:2.000

0m 200m

Base topografica regionale fornita dalla Regione Toscana - Dip.to P.T.A. Area SIT e cartografia



(Versione preliminare
alle indagini geofisiche e geotecniche)

009212/14

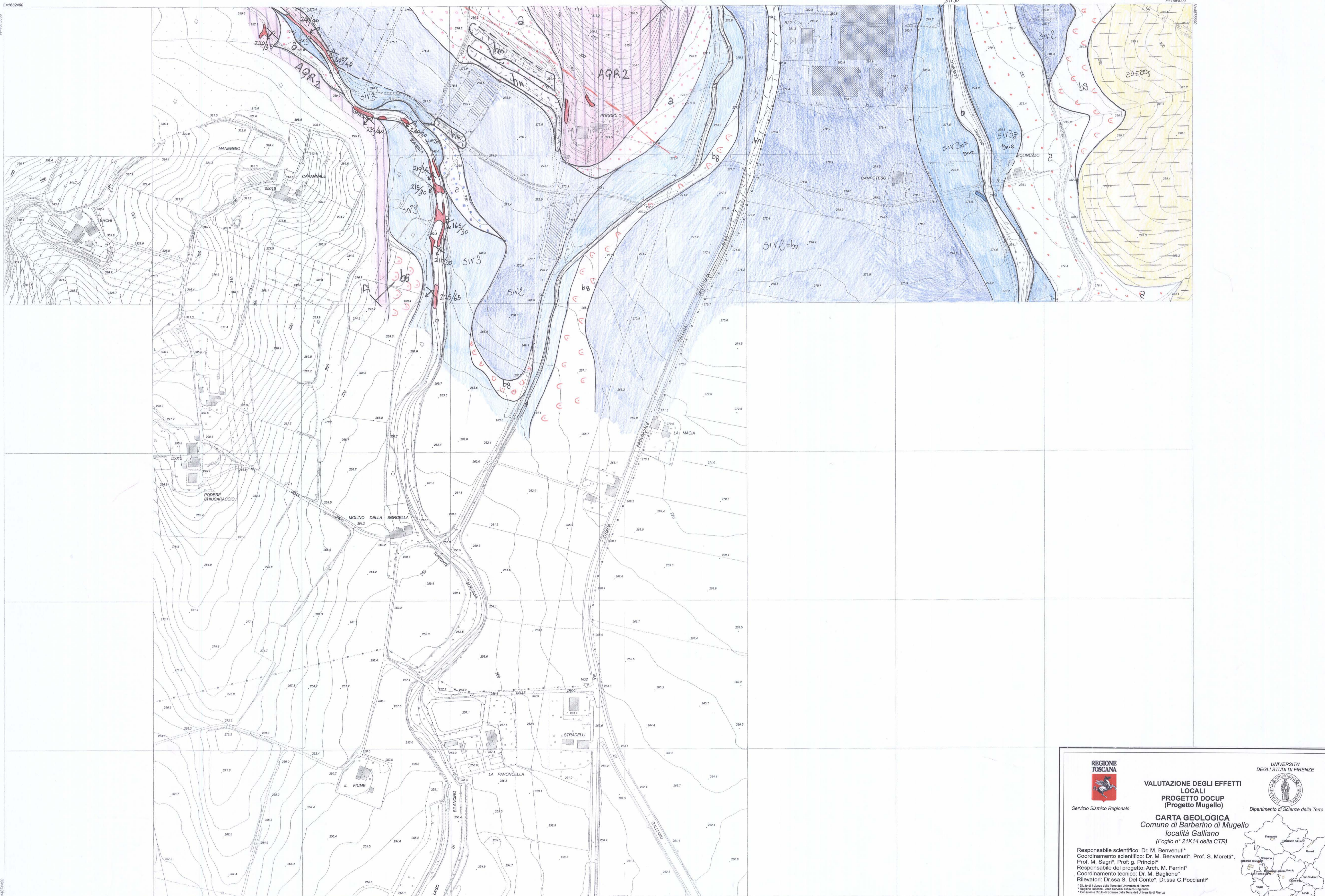

Servizio Sismico Regionale

UNIVERSITA' DEGLI STUDI DI FIRENZE



Dipartimento di Scienze della Terra

**VALUTAZIONE DEGLI EFFETTI LOCALI
PROGETTO DOCUP
(Progetto Mugello)**
CARTA GEOLOGICA
Comune di Barberino di Mugello
località Galliano
(Foglio n° 21K14 della CTR)

Responsabile scientifico: Dr. M. Benvenuti*
 Coordinamento scientifico: Dr. M. Benvenuti*, Prof. S. Moretti*,
 Prof. M. Saggi*, Prof. G. Principi*
 Responsabile del progetto: Arch. M. Ferrini*
 Coordinamento tecnico: Dr. M. Bagnione*
 Rilevatori: Dr.ssa S. Del Conte*, Dr.ssa C. Poccianti*

* Dip.to di Scienze della Terra dell'Università di Firenze
 * Regione Toscana - Area Servizio Servizio Regionale
 * Consulente Dip.to di Scienze della Terra dell'Università di Firenze



Scala 1:2.000



Base topografica regionale fornita dalla Regione Toscana - Dip.to P.T.A. Area SIT e cartografie

(Versione preliminare alle indagini geofisiche e geotecniche)

21K14

E=1682400



REGIONE TOSCANA

Servizio Sismico Regionale

VALUTAZIONE DEGLI EFFETTI LOCALI

PROGETTO DOCUP (Progetto Mugello)

CARTA GEOMORFOLOGICA

Comune di Barberino di Mugello
località Galliano
(Foglio n° 21K14 della CTR)

Responsabile scientifico: Dr. M. Benvenuti*, Prof. Moretti*, Prof. M. Sagri*, Prof. G. Principi*
Responsabile del progetto: Arch. M. Ferrini*
Coordinamento tecnico: Dr. M. Baglione*
Rilevatori: Dr. F. Aglii*, Dr. S. Segoni*

* Dip.to di Scienze della Terra dell'Università di Firenze
* Regione Toscana - Area Servizio Sismico Regionale

UNIVERSITÀ DEGLI STUDI DI FIRENZE

Dipartimento di Scienze della Terra

Scala 1:2.000

0m 200m

(Versione preliminare alle indagini geofisiche e geotecniche)

Base topografica regionale fornita dalla Regione Toscana - Dip.to P.T.A. Area SIF e cartografia

21K14
E=1682400



VALUTAZIONE DEGLI EFFETTI LOCALI
PROGETTO DOCUP
(Progetto Mugello)

CARTA GEOLOGICA
Comune di Barberino di Mugello
capoluogo
(Foglio n° 21K19 della CTR)

Dipartimento di Scienze della Terra

Responsabile scientifico: Dr. M. Benvenuti*
Coordinamento scientifico: Dr. M. Benvenuti*, Prof. S. Moretti*,
Prof. M. Sagni*, Prof. G. Principi*
Responsabile del progetto: Arch. M. Ferrini*
Coordinamento tecnico: Dr. M. Baglione*
Rilevatori: Dr.ssa S. Del Conte*, Dr.ssa C. Poccianti*



Scala 1:2.000

(Versione preliminare alle indagini geofisiche e geotecniche)

Base topografica regionale fornita dalla Regione Toscana - Clip to P.T.A. Area SIT e cartografica

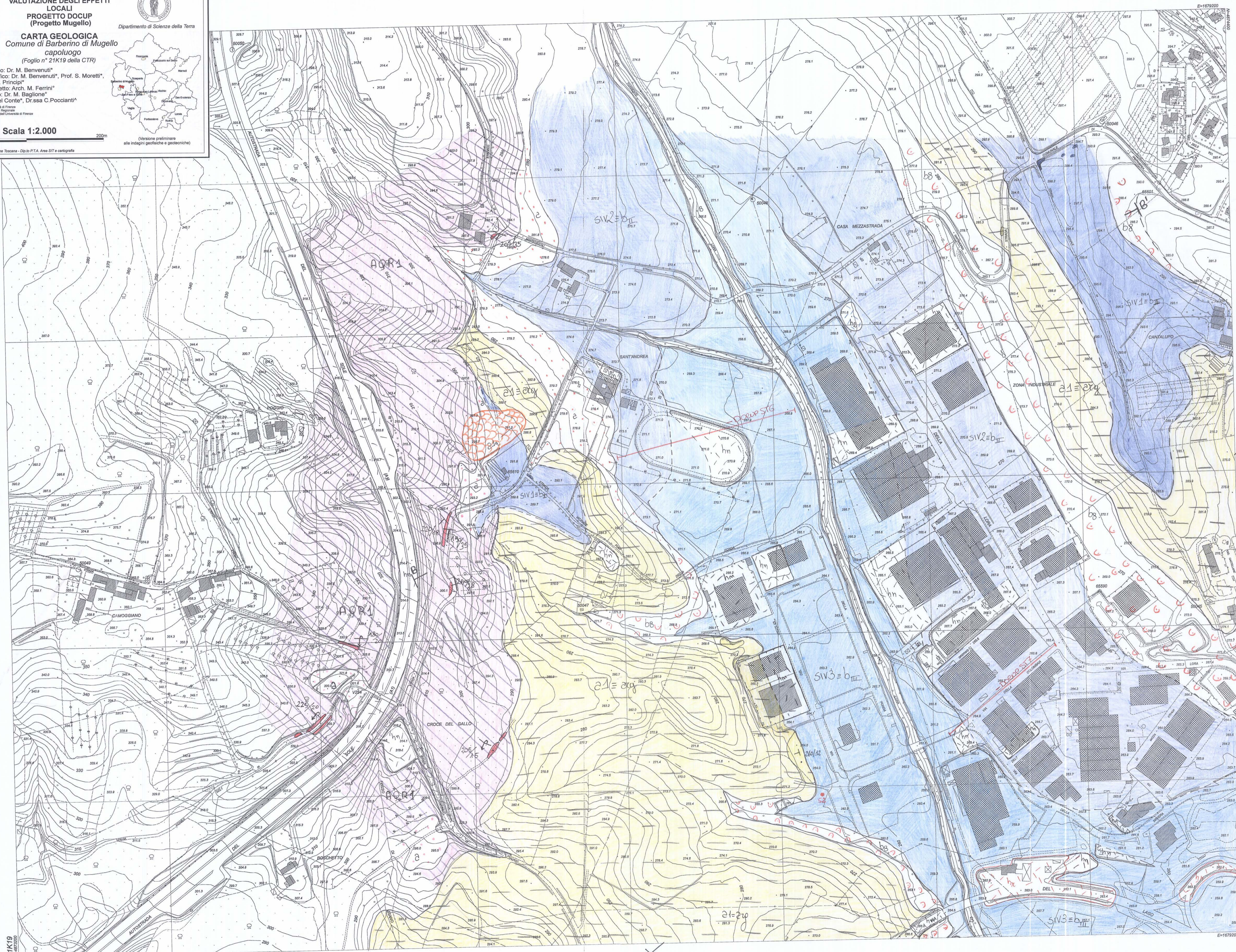

21K19
E=1677600

E=1679200



**VALUTAZIONE DEGLI EFFETTI LOCALI
PROGETTO DOCUP
(Progetto Mugello)**

**CARTA GEOMORFOLOGICA
Comune di Barberino di Mugello
capoluogo**
(Foglio n° 21K19 della CTR)

UNIVERSITA' DEGLI STUDI DI FIRENZE



Dipartimento di Scienze della Terra



(Versione preliminare alle indagini geotecniche e geotecniche)

Unione Europea
Responsabile scientifico: Dr. M. Benvenuti*
Coordinamento scientifico: Dr. M. Benvenuti*, Prof. Moretti*, Prof. M. Saggi*, Prof. G. Principi*
Responsabile del progetto: Arch. M. Ferrini*
Coordinamento tecnico: Dr. M. Baglione*
Rilevatori: Dr. F. Aglii*, Dr. S. Segoni*

Scala 1:2.000

0m 200m

Basi topografica regionale fornita dalla Regione Toscana - Dip.to P.T.A. Area SIT e cartografia



21K19
E=1677800

E=1679200

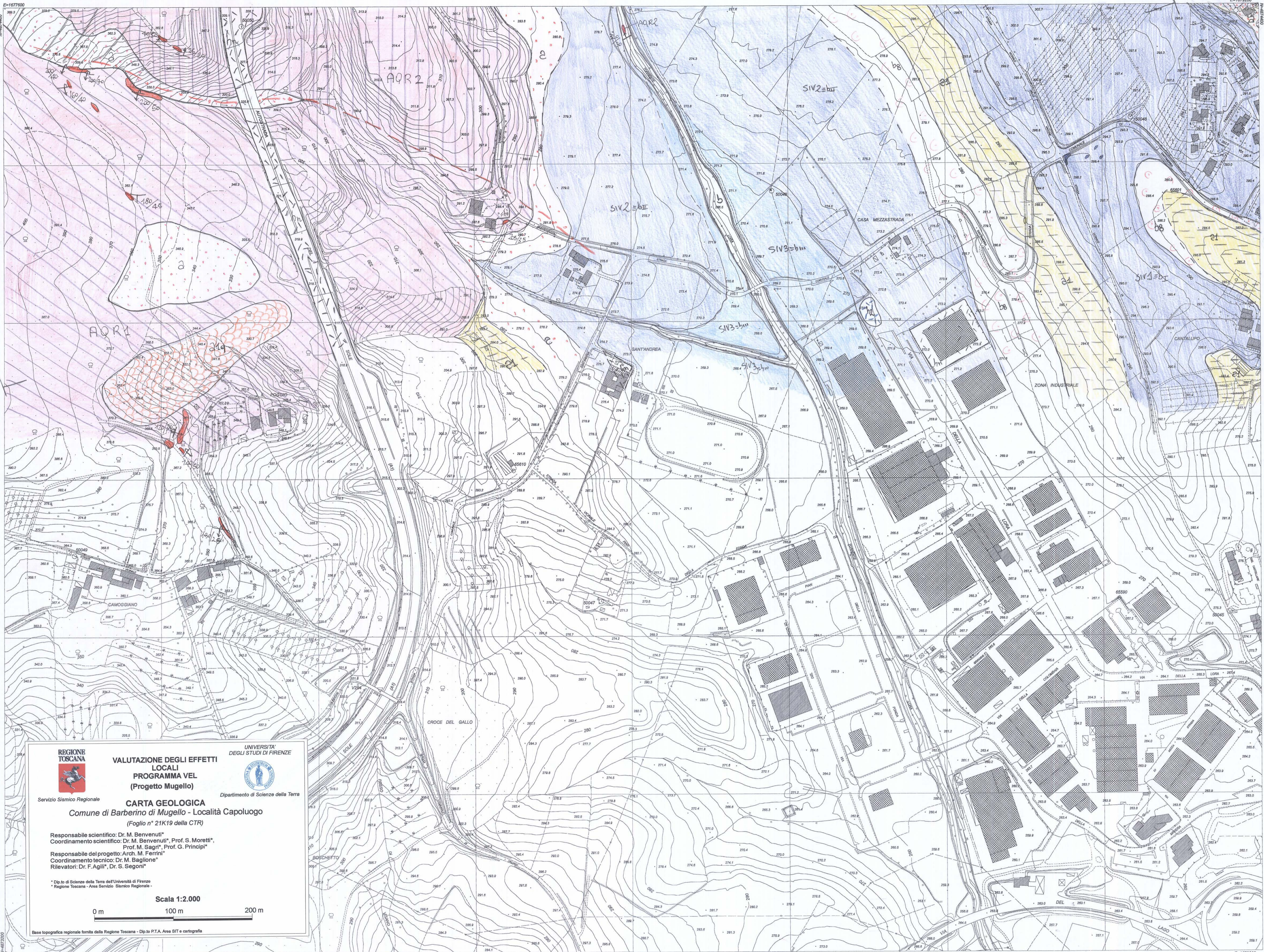

REGIONE
TOSCANA



Servizio Sismico Regionale

**VALUTAZIONE DEGLI EFFETTI LOCALI
PROGRAMMA VEL
(Progetto Mugello)**

CARTA GEOLOGICA

Comune di Mugello - Località Capoluogo
(Foglio n° 21K19 della CTR)

Responsabile scientifico: Dr. M. Benvenuti*
Coordinamento scientifico: Dr. M. Benvenuti*, Prof. S. Moretti*,
Prof. M. Sagri*, Prof. G. Principi*
Responsabile del progetto: Arch. M. Ferrini*
Coordinamento tecnico: Dr. M. Baglione*
Rilevatori: Dr. F. Aglii*, Dr. S. Segoni*

* Dip.to di Scienze della Terra dell'Università di Firenze
* Regione Toscana - Area Servizio Sismico Regionale

Scala 1:2.000

0 m 100 m 200 m

Base topografica regionale fornita dalla Regione Toscana - Dip.to P.T.A. Area SIT e cartografia

UNIVERSITA'
DEGLI STUDI DI FIRENZE



Dipartimento di Scienze della Terra

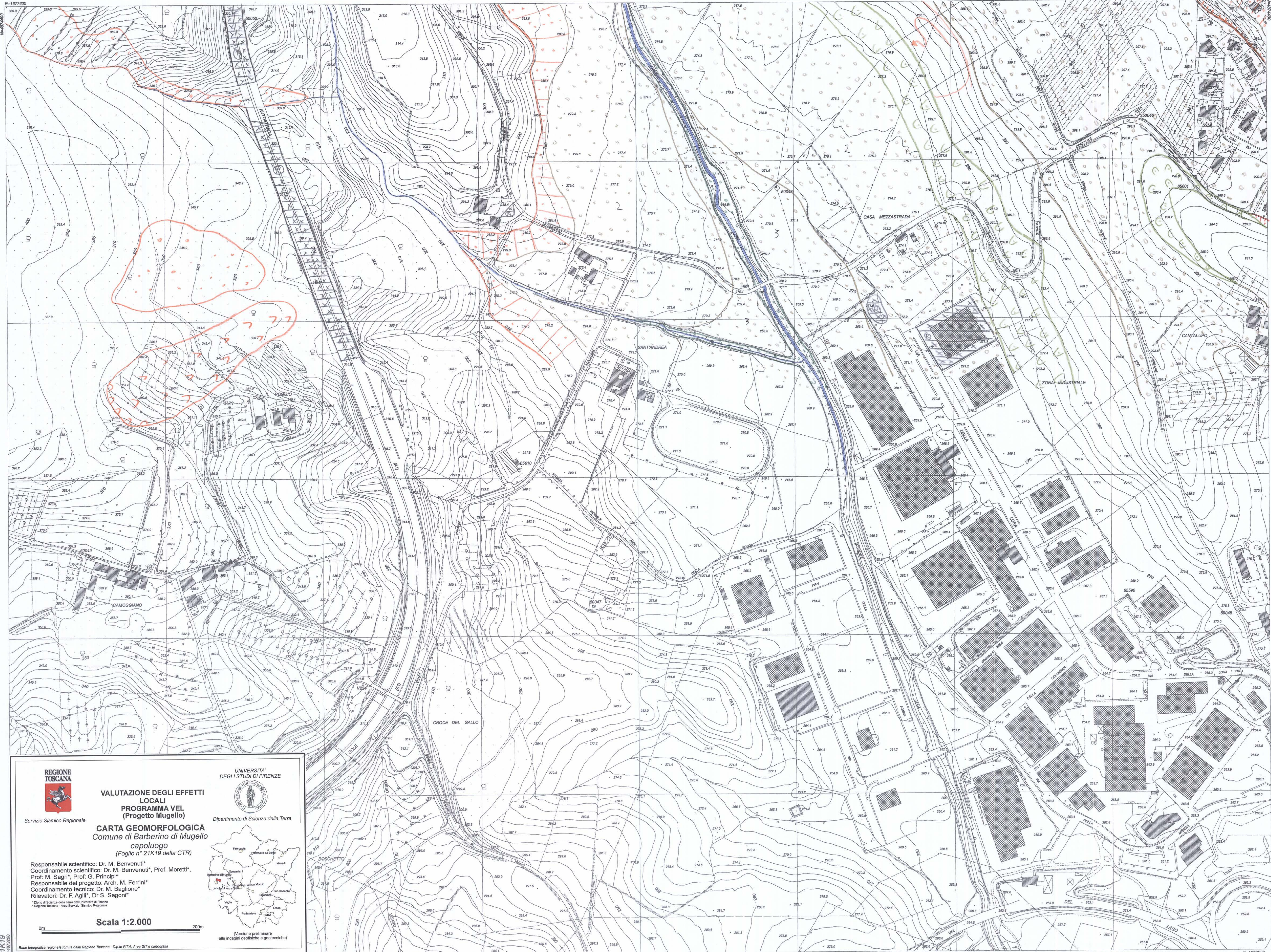



REGIONE TOSCANA
Servizio Sismico Regionale

UNIVERSITA' DEGLI STUDI DI FIRENZE



Dipartimento di Scienze della Terra



**VALUTAZIONE DEGLI EFFETTI LOCALI
PROGRAMMA VEL
(Progetto Mugello)**

**CARTA GEOMORFOLOGICA
Comune di Barberino di Mugello
capoluogo
(Foglio n° 21K19 della CTR)**

Responsabile scientifico: Dr. M. Benvenuti*
 Coordinamento scientifico: Dr. M. Benvenuti*, Prof. Moretti*, Prof. M. Saggi*, Prof. G. Principi*
 Responsabile del progetto: Arch. M. Ferrini*
 Coordinamento tecnico: Dr. M. Baglione*
 Rilevatori: Dr. F. Aglii*, Dr. S. Segoni*

Scala 1:2.000

0m 200m

* Dip.to di Scienze della Terra dell'Università di Firenze
 Regione Toscana - Area Servizio Sismico Regionale

(Versione preliminare alle indagini geofisiche e geotecniche)

21K19

E=1679200

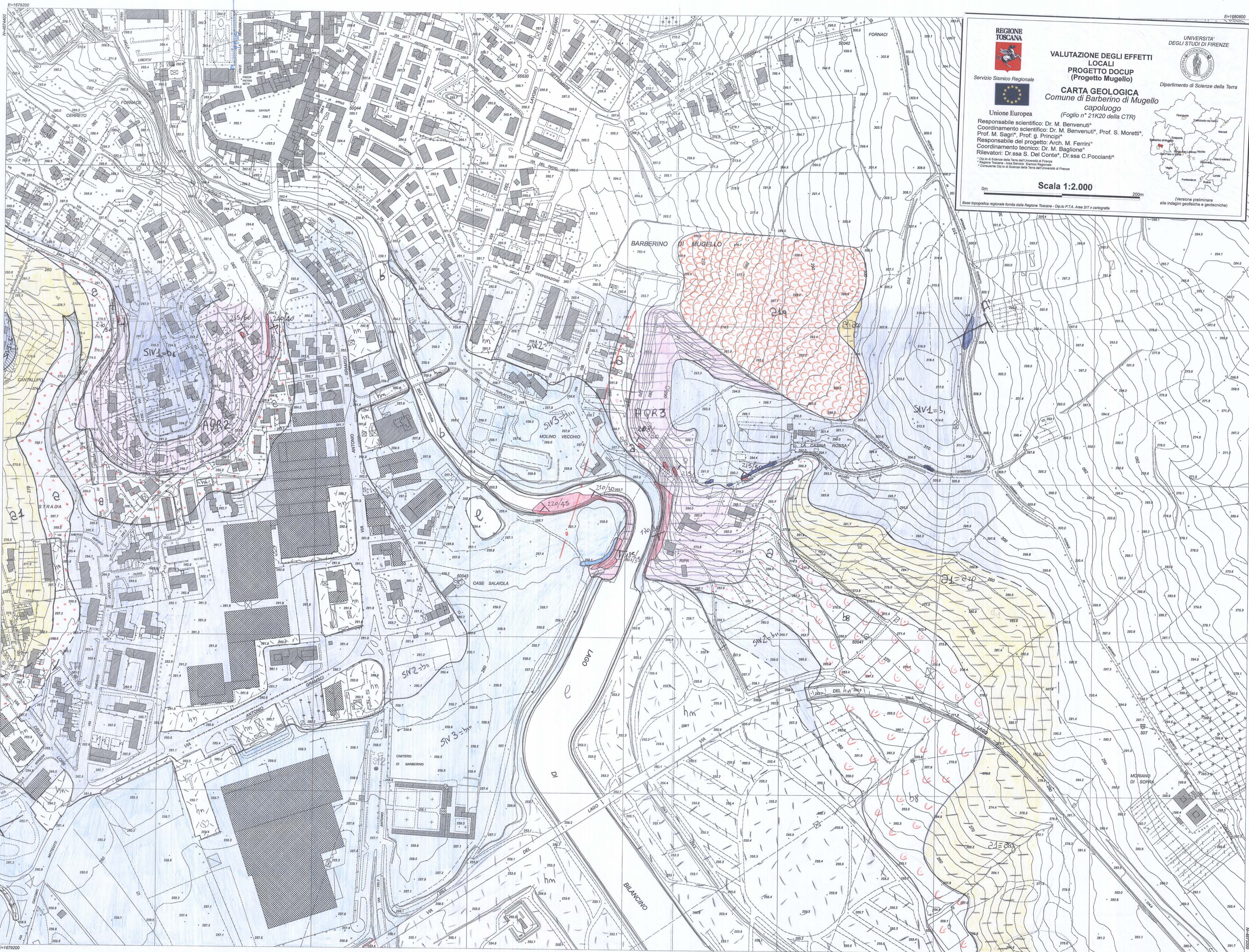

REGIONE TOSCANA
 Servizio Sismico Regionale

UNIVERSITA' DEGLI STUDI DI FIRENZE
 Dipartimento di Scienze della Terra

**VALUTAZIONE DEGLI EFFETTI LOCALI
 PROGETTO DOCUP
 (Progetto Mugello)**

**CARTA GEOLOGICA
 Comune di Barberino di Mugello
 capoluogo**
 (Foglio n° 21K20 della CTR)

Unione Europea

Responsabile scientifico: Dr. M. Benvenuti*
 Coordinamento scientifico: Dr. M. Benvenuti*, Prof. S. Moretti*,
 Prof. M. Segni*, Prof. g. Principi*
 Responsabile del progetto: Arch. M. Ferrini*
 Coordinamento tecnico: Dr. M. Baglione*
 Rilevatori: Dr.ssa S. Del Conte*, Dr.ssa C. Poccianti*

*Dipartimento di Scienze della Terra dell'Università di Firenze
 *Regione Toscana - Area Servizio Sismico Regionale
 *Consorzio Diplo di Scienze della Terra dell'Università di Firenze

Scala 1:2.000

0m 200m

Base topografica regionale fornita dalla Regione Toscana - Dip.to P.T.A. Area SIT e cartografica

(Versione preliminare alle indagini geologiche e geotecniche)

21K20
 E=1679200

E=1680800

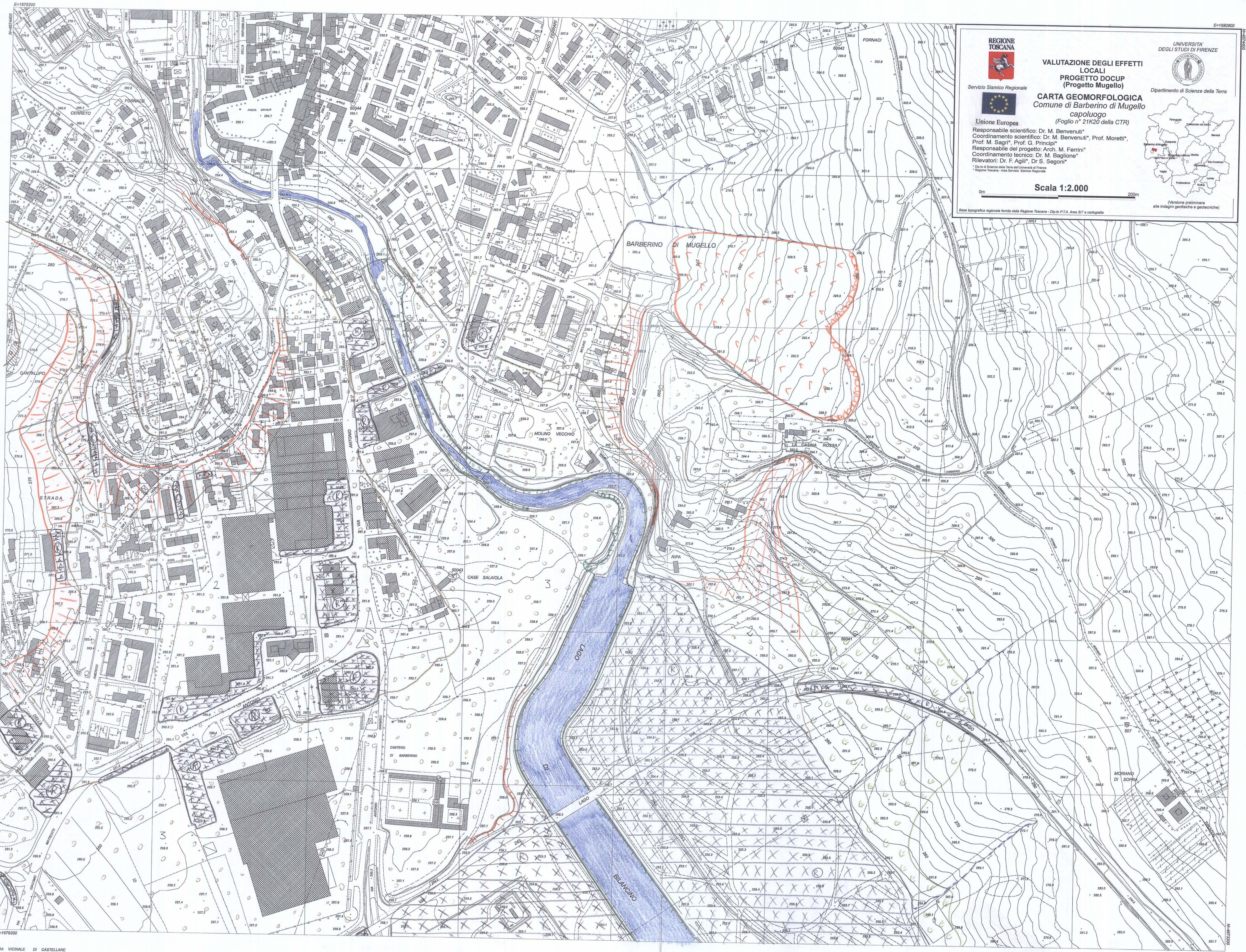

REGIONE TOSCANA
 Servizio Sismico Regionale

UNIVERSITA' DEGLI STUDI DI FIRENZE
 Dipartimento di Scienze della Terra

**VALUTAZIONE DEGLI EFFETTI LOCALI
 PROGETTO DOCUP
 (Progetto Mugello)**

**CARTA GEOMORFOLOGICA
 Comune di Barberino di Mugello
 capoluglio**
 (Foglio n° 21K20 della CTR)

Unione Europea

Responsabile scientifico: Dr. M. Benvenuti*
 Coordinamento scientifico: Dr. M. Benvenuti*, Prof. Moretti*, Prof. M. Sagri*, Prof. G. Principi*
 Responsabile del progetto: Arch. M. Ferrini*
 Coordinamento tecnico: Dr. M. Baglione*
 Rilevatori: Dr. F. Aglii*, Dr. S. Segoni*

* Dip. di Scienze della Terra dell'Università di Firenze
 * Regione Toscana - Area Servizio Sismico Regionale

Scala 1:2.000

0m 200m

Base topografica regionale fornita dalla Regione Toscana - Dip.to P.T.A. Area SIT e cartografia

(Versione preliminare alle indagini geofisiche e geotecniche)

21K20
 E=1680800

E=1680800

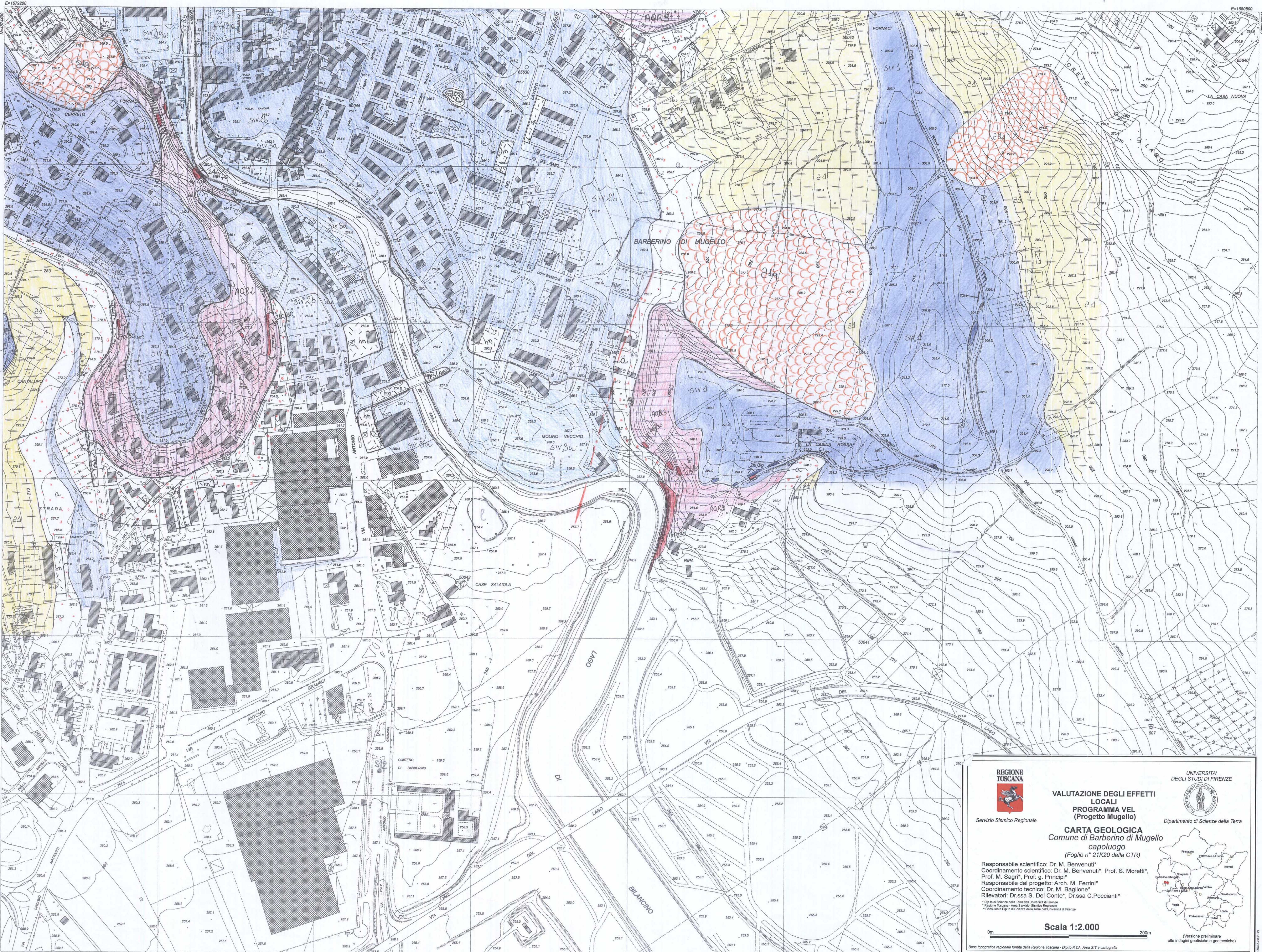

Servizio Sismico Regionale



Dipartimento di Scienze della Terra

**VALUTAZIONE DEGLI EFFETTI LOCALI
PROGRAMMA VEL
(Progetto Mugello)**

**CARTA GEOLOGICA
Comune di Barberino di Mugello
capoluogo
(Foglio n° 21K20 della CTR)**

Responsabile scientifico: Dr. M. Benvenuti*
 Coordinamento scientifico: Dr. M. Benvenuti*, Prof. S. Moretti*,
 Prof. M. Saggi*, Prof. G. Principi*
 Responsabile del progetto: Arch. M. Ferrini*
 Coordinamento tecnico: Dr. M. Baglione*
 Rilevatori: Dr.ssa S. Del Conte*, Dr.ssa C. Poccianti*

* Dip.to di Scienze della Terra dell'Università di Firenze
 * Regione Toscana - Area Servizio Sismico Regionale
 * Consorzio Dip.to di Scienze della Terra dell'Università di Firenze



0m **Scala 1:2.000** 200m

Base topografica regionale fornita dalla Regione Toscana - Dip.to P.T.A. Area SIF e cartografie

(Versione preliminare alle indagini geofisiche e geotecniche)

21K20
E=1679200

E=1680800