Comune di Barberino di Mugello

Città Metropolitana di Firenze

Sindaco e assessore all'urbanistica
Giampiero Mongatti

Responsabile del procedimento
Ing. Sheila Cipriani

Progettista e coordinatore dell'Ufficio di Piano
Arch. Gabriele Banchetti

Ufficio di Piano
Arch. Franco De Seta - Aspetti Urbanistici
Arch. Nicola Pieri - Aspetti Urbanistici, integrazione varianti in itinere
Paesaggista Martina Tolomio - Aspetti Urbanistici e paesaggistici
Geom. Carlo Casati - Aspetti Edilizi
Arch. Francesca Fratini - Aspetti Edilizi
Dott.ssa Tania Maffei - Collaboratore amministrativo
Stefano Giovannardi - Collaboratore amministrativo

Garante della comunicazione
Dott.ssa Carmela Ascantini

Aspetti geologici e sismici
GeoTecno

Aspetti idraulici
Chiarini Associati – ingegneria civile e ambientale

Valutazioni economiche
TeM Studio Associato

Valutazione Ambientale Strategica
Ambiente SpA

Rischio sismico e premialità
S2R Srl

Supporto cartografico e SIT
LdP Progetti GIS Srl

Aspetti giuridici
Studio Gracili Associato

Carta della velocità della corrente

IDR.03.2

Scala 1:10.000

PO

PIANO OPERATIVO

Legge regionale 10 novembre 2014, n. 65

Classi di variazione della velocità
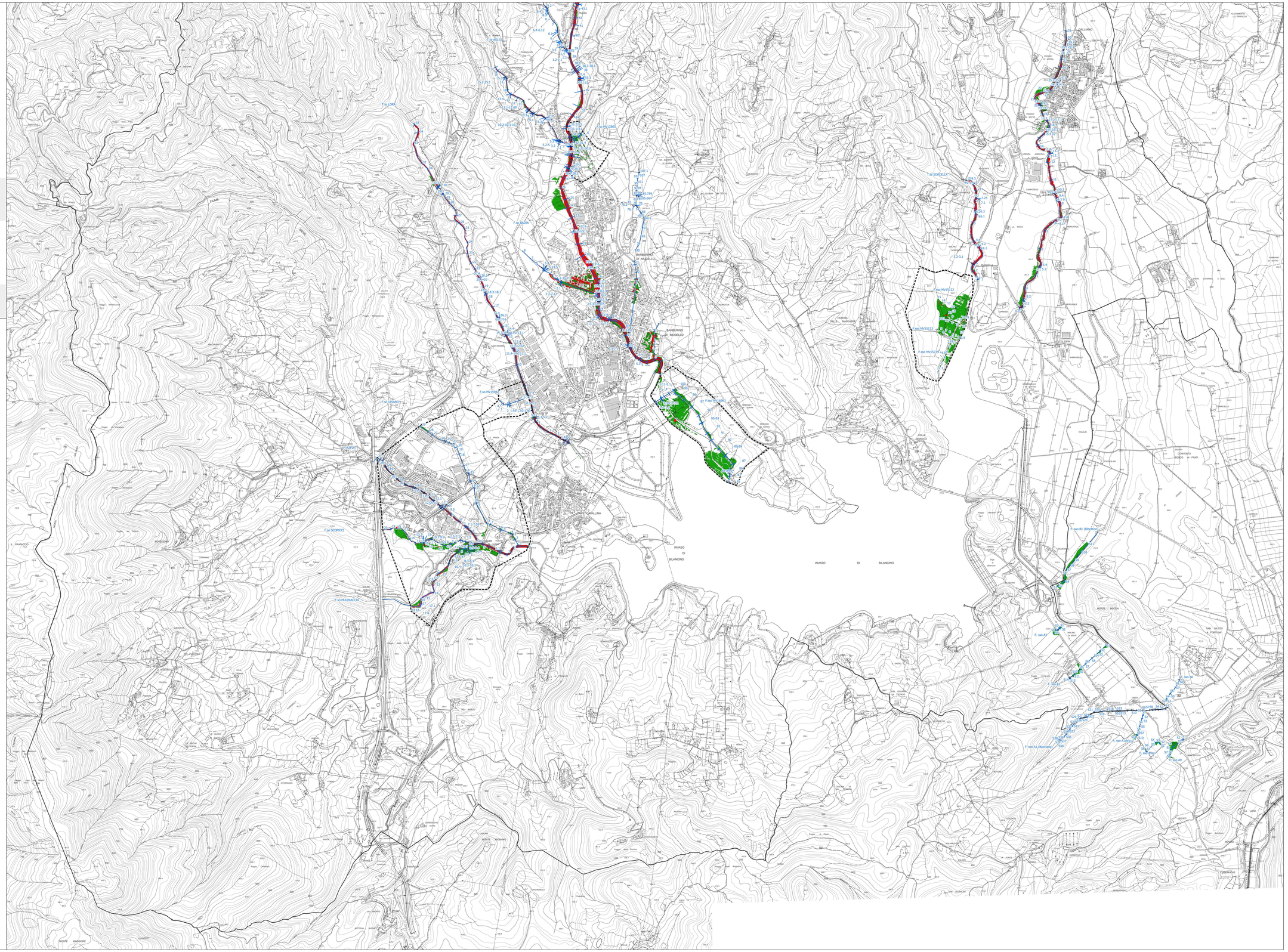
- ≤ 1 m/s
- > 1 m/s
- Dominio di studio
- Sezioni