Comune di Barberino di Mugello

Città Metropolitana di Firenze

Sindaco e assessore all'urbanistica
Giampiero Mongatti

Responsabile del procedimento
Ing. Sheila Cipriani

Progettista e coordinatore dell'Ufficio di Piano
Arch. Gabriele Banchetti

Ufficio di Piano
Arch. Franco De Seta - Aspetti Urbanistici
Arch. Nicola Pieri - Aspetti Urbanistici, integrazione varianti in itinere
Paesaggista Martina Tolomio - Aspetti Urbanistici e paesaggistici
Geom. Carlo Casati - Aspetti Edilizi
Arch. Francesca Fratini - Aspetti Edilizi
Dott.ssa Tania Maffei - Collaboratore amministrativo
Stefano Giovannardi - Collaboratore amministrativo

Garante della comunicazione
Dott.ssa Carmela Ascantini

Aspetti geologici e sismici
GeoTecno

Aspetti idraulici
Chiarini Associati – ingegneria civile e ambientale

Valutazioni economiche
TeM Studio Associato

Valutazione Ambientale Strategica
Ambiente SpA

Rischio sismico e premialità
S2R Srl

Supporto cartografico e SIT
LdP Progetti GIS Srl

Aspetti giuridici
Studio Gracili Associato

Carta della vulnerabilità sismica

GEO.03.2

Scala 1:10.000

PO
PIANO OPERATIVO

Legge regionale 10 novembre 2014, n. 65

Classi di vulnerabilità sismica di livello 2 (DPGR 5R/2022)

- 1 - bassa
- 2 - medio-bassa
- 3 - medio-alta
- 4 - alta

Aree di emergenza di Protezione Civile

- Area di ammassamento
- Area di ricovero

Altri elementi di interesse per la Protezione Civile

- Edificio strategico - Allegato A DPGR 1R/2022 (da CLE)
- Perimetro del territorio urbanizzato

Viabilità di connessione (da CLE)

- Infrastruttura di accessibilità
- Infrastruttura di connessione
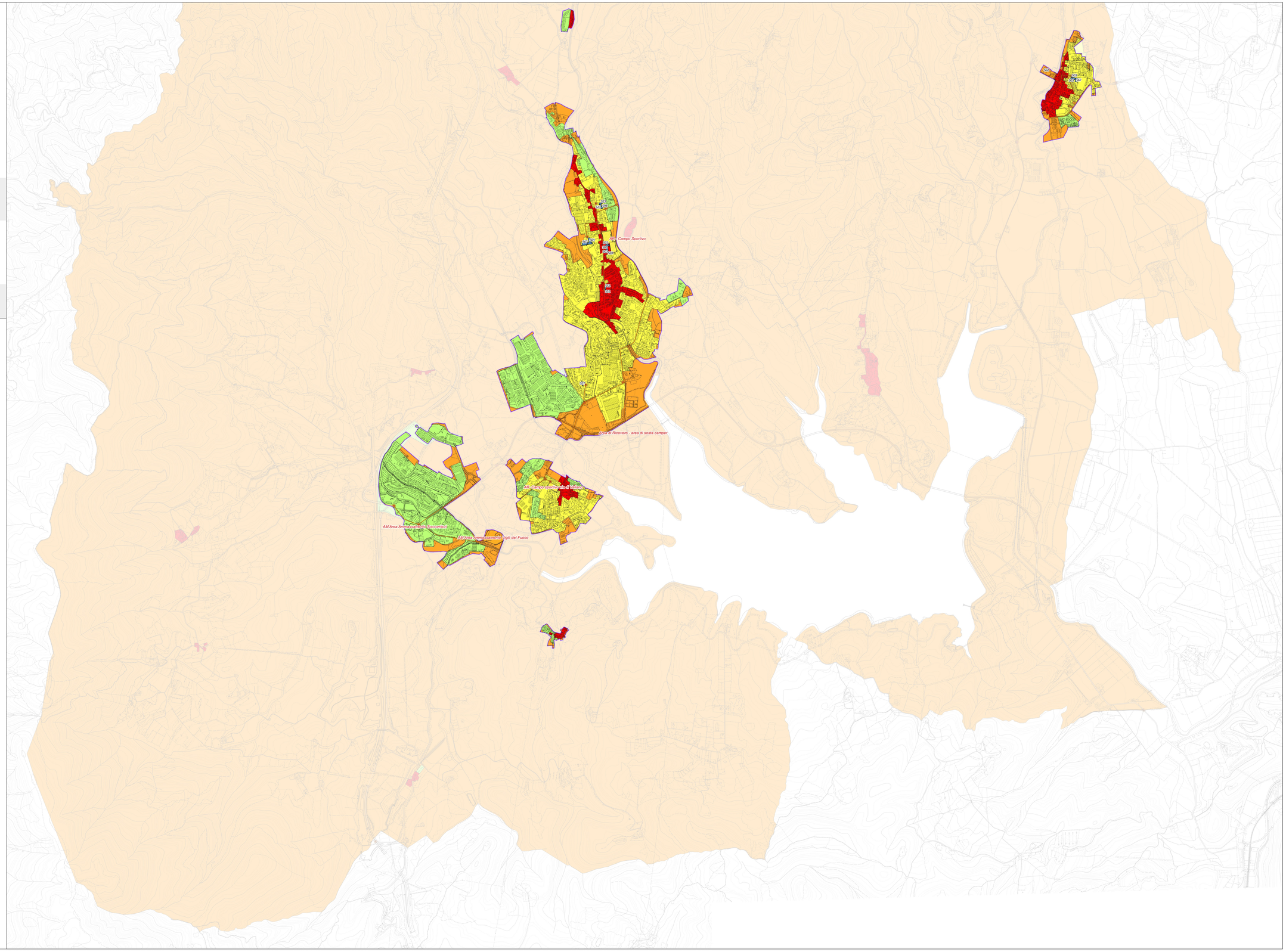
S02 Scuola materna
S03 Scuola elementare
S04 Scuola Media inferiore - obbligo
S23 Presidio sanitario - Ambulatorio
S37 Sede comunale decentrata
S52 Carabinieri e Pubblica Sicurezza
S67 Palestre
S98 Sede di protezione civile comunale o intercomunale