Comune di Barberino di Mugello

Regolamento Urbanistico

SISTEMA DEGLI INSEDIAMENTI - CENTRI ABITATI

CA10- Barberino - scala 1:2000

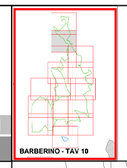

RUC approvato con Delibere di C.C.: - N.13 del 15.04.2009 e N.15 del 20.04.2009 e successive modificazioni

Pubblicate sul BURT del 17.06.2009

Sindaco e Assessore all'Urbanistica
Giampiero Mongatti

Responsabile del Procedimento
Arch. Alessandro Bertaccini

Gruppo di lavoro
Ufficio Urbanistica
Arch. Franco De Seta
Arch. Ilaria Caprini
Paesaggista Martina Tolomio
Ufficio Edilizia Privata
Geom. Carlo Casati
Ing. Serena Tarantini
Ufficio Ambiente
P.C. Roberto Dreoni

Consulenti:
GEOTECNO
(Dott. Luciano Lazzeri)
per le indagini geologiche

Autorità di Bacino del Fiume Arno
per gli studi idraulici

Regione Toscana
(Coordinamento regionale prevenzione sismica)
per microzonazione sismica

PRESA ATTO

Decadenze, errori materiali, aggiornamento quadro conoscitivo

con Delibera N. __ del __/__/____

- Confine comunale
- Confine Utoe e Centri Minori
- Perimetro centro storico
- Viabilità (art.36)
- Viabilità di progetto (art.36)
- Corridoio infrastrutturale (art.36)
- Aree di corredo alla viabilità (art.36)
- Impianti di distribuzione carburanti (art.45)
- Percorsi ciclopedonali (art.38)
- Parcheggi pubblici (art.53)
- Verde pubblico (art.51)
- Parco Urbano del fiume Stura (art.91)
- Orti sociali (art.52)
- Zone F: Servizi di livello sovracomunale (art.47)
- Zone F1B: Aree pubbliche del Parco di Bilancino (art.47)
- Zone Fc: Servizi di interesse comunale (art.49)
- Zone Fp: Servizi privati di interesse pubblico (art.50)
- Zone A: Centri e nuclei storici (art.79)
- Zone B1: Residenziali di completamento (art.80)
- Zone B2: Residenziali di nuovo impianto (art.81)
- Area di Ristrutturazione urbana (art.82)
- Zone D1: Industriale-Artigianale (art.85)
- Zone D2: Commerciale - Direzionale (art.86)
- Zone D3: Turistico - Ricettiva (art.87)
- Zone D4: Depositi e attività a cielo aperto (art.88)
- Aree soggette a trasformazione - Di interesse generale (art.90)
- Aree soggette a trasformazione - Artigianale / Industriale (art.90)
- Aree soggette a trasformazione - Commerciale / Direzionale (art.90)
- Aree soggette a trasformazione - Residenziale (art.90)
- Aree soggette a trasformazione - Turistico / Ricettiva (art.90)
- Area di intervento 1 (art.90)
- Area di intervento 2 (art.90)
- Aree soggette a pianificazione differita (art.90 bis)
- Aree ad economia agricola debole (art.66)
- Verde privato di frangia (art.92)
- Aree a verde ambientale (art. 92 bis)
- Aree non pianificate (art. 105 L.R. 65/2014)
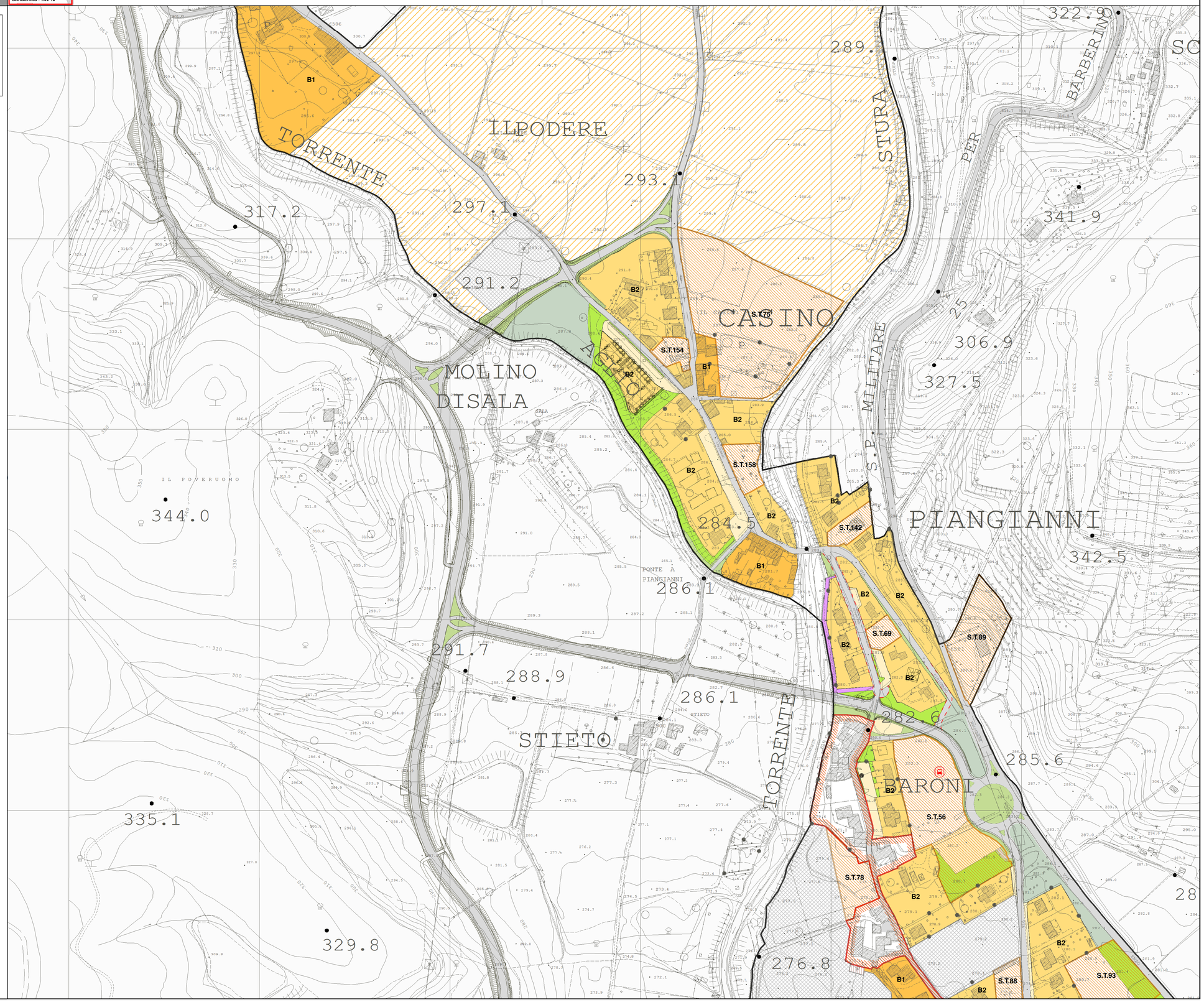
- Asilo nido
- Scuola materna
- Scuola materna di progetto
- Scuola elementare
- Scuola elementare di progetto
- Scuola media
- Area impianti sportivi
- Caserma Carabinieri
- Attrezzature Protezione Civile
- Centri culturali, ricreativi, politico-sindacali
- Centri culturali, ricreativi, politico-sindacali di progetto
- Attrezzature di interesse generale (poste, centro sociale, ecc.)
- Deposito Autobus di progetto
- Campeggio
- Centro Enel
- Cimitero
- Edifici religiosi
- Servizio socio-sanitario
- Servizio socio-sanitario di progetto
- Teatro
- Uffici Pubblici
- Uffici Pubblici di progetto