



Comune di Barberino di Mugello  
**Regolamento Urbanistico**

ALLEGATO ALLE NTA - ELABORATO GRAFICO CATASTALE  
AREE NON PIANIFICATE

**RUC approvato con Delibere di C.C.:**  
- N.13 del 15.04.2009 e N.15 del 20.04.2009 - Pubblicate sul BURT del 17.06.2009  
- N. 1058 del 30/07/2009 e N. 1127 del 10/09/2009  
- N. 79 del 29/12/2009  
- N. 3 del 30/01/2015  
- N. 13 del 16/03/2015  
- N. 43 del 21/07/2010  
- N. 57 del 29/11/2010  
- N. 39 del 30/07/2015  
- N. 62 del 29/11/2011  
- N. 26 del 28/04/2016  
- N. 5 del 17/02/2014  
- N. 25 del 22.06.2016  
- Pubblicazione sul BURT n. 11 del 19.03.2014  
- Pubblicazione sul BURT n. 8 del 22.02.2017 ai sensi del c. 3 art. 32 della L.R. 65/2014

**Varianti apportate con Determinazioni:**  
- N. 3 del 30/01/2015  
- N. 13 del 16/03/2015  
- N. 43 del 21/07/2010  
- N. 57 del 29/11/2010  
- N. 39 del 30/07/2015  
- N. 62 del 29/11/2011  
- N. 26 del 28/04/2016  
- N. 5 del 17/02/2014  
- N. 25 del 22.06.2016  
- Pubblicazione sul BURT n. 11 del 19.03.2014  
- Pubblicazione sul BURT n. 8 del 22.02.2017 ai sensi del c. 3 art. 32 della L.R. 65/2014

**con Delibere di C.C.:**  
- N. 3 del 30/01/2015  
- N. 13 del 16/03/2015  
- N. 43 del 21/07/2010  
- N. 57 del 29/11/2010  
- N. 39 del 30/07/2015  
- N. 62 del 29/11/2011  
- N. 26 del 28/04/2016  
- N. 5 del 17/02/2014  
- N. 25 del 22.06.2016  
- Pubblicazione sul BURT n. 11 del 19.03.2014  
- Pubblicazione sul BURT n. 8 del 22.02.2017 ai sensi del c. 3 art. 32 della L.R. 65/2014

**divenute efficaci con:**  
- N. 3 del 30/01/2015  
- N. 13 del 16/03/2015  
- N. 43 del 21/07/2010  
- N. 57 del 29/11/2010  
- N. 39 del 30/07/2015  
- N. 62 del 29/11/2011  
- N. 26 del 28/04/2016  
- N. 5 del 17/02/2014  
- N. 25 del 22.06.2016  
- Pubblicazione sul BURT n. 11 del 19.03.2014  
- Pubblicazione sul BURT n. 8 del 22.02.2017 ai sensi del c. 3 art. 32 della L.R. 65/2014

**Sindaco e Assessore all'Urbanistica:**  
Giampiero Mongatti

**Redattore della Variante 6 al Regolamento Urbanistico:**  
Arch. Alessandro Bertaccini

**Responsabile del Procedimento**  
Arch. Alessandro Bertaccini

**Gruppo di lavoro:**  
Ufficio Urbanistica  
Geom. Marco Pinelli  
Arch. Franco De Seta  
Ufficio Edilizia Privata  
Geom. Carlo Casati  
Ing. Serena Tarantini  
Ufficio Ambiente  
P.C. Roberto Dreoni

**Elaborazione grafica:**  
Arch. paes. Martina Tolomio

**Consulenti:**  
GEOTECNO  
(Dott. Luciano Lazzeri)  
per le indagini geologiche

Autorità di Bacino del Fiume Arno  
per gli studi idraulici

Regione Toscana  
(Coordinamento regionale prevenzione sismica)  
per microzonazione sismica

CSA  
(Centro di Statistica Ambientale)  
per le indagini socio-economiche

**VARIANTE 6**

MODIFICATO A SEGUITO  
DELLE CONTRODEDUZIONI

Approvata con Delibera n.13 del 20.3.19

Elaborato catastale con l'individuazione giuridica delle aree non pianificate ai sensi dell'art. 3 c. 4 delle NTA del RUC.

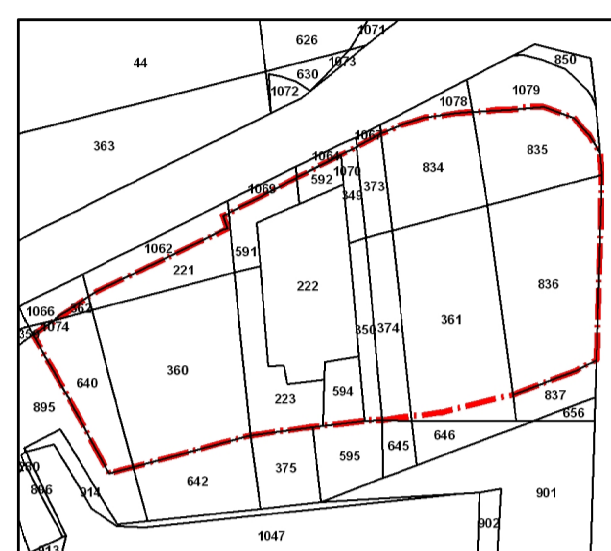

Foglio catastale - 97  
Particelle - 221, 222, 223, 349, 350, 360, 361, 362, 373, 374, 591, 592, 594, 640, 834, 835, 836

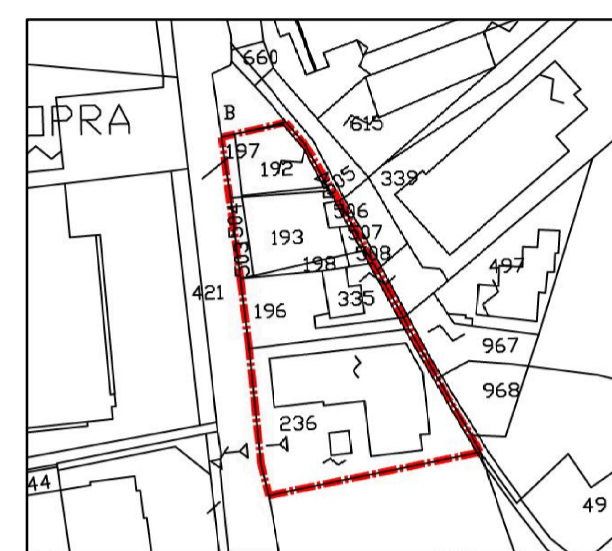

Foglio catastale - 97  
Particelle - 192, 193, 196, 197, 198, 236, 335, 503, 504, 505, 506, 507, 508



Foglio catastale - 97  
Particelle - 33, 215, 217, 220, 288, 302, 421

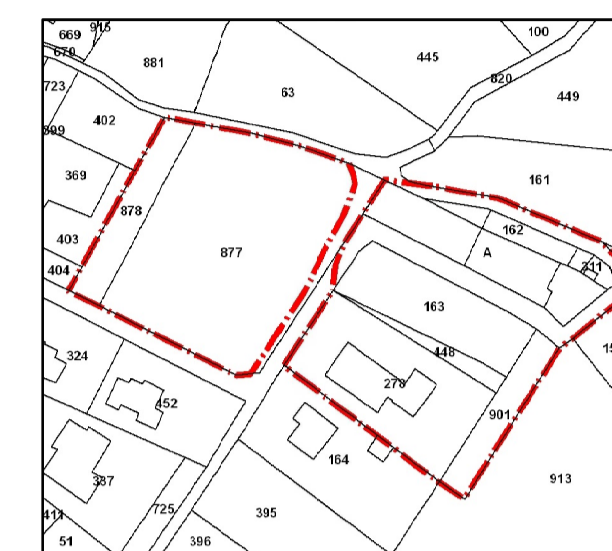

Foglio catastale - 109  
Particelle - 162, 163, 278, 311, 448, 877, 878, 901

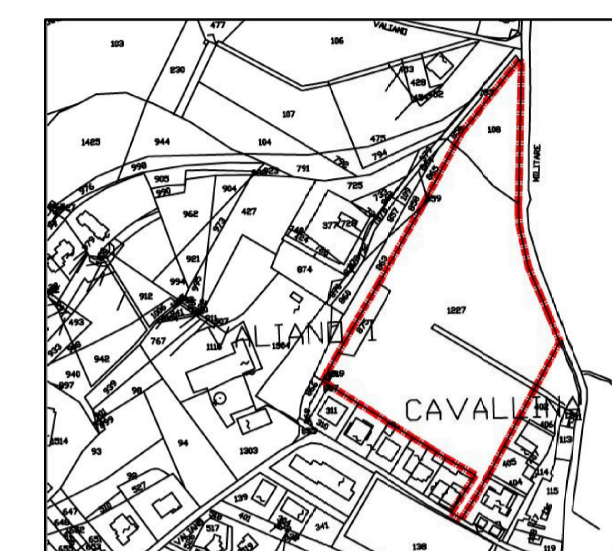

Foglio catastale - 108  
Particelle - 108, 859, 875, 1227, 1519

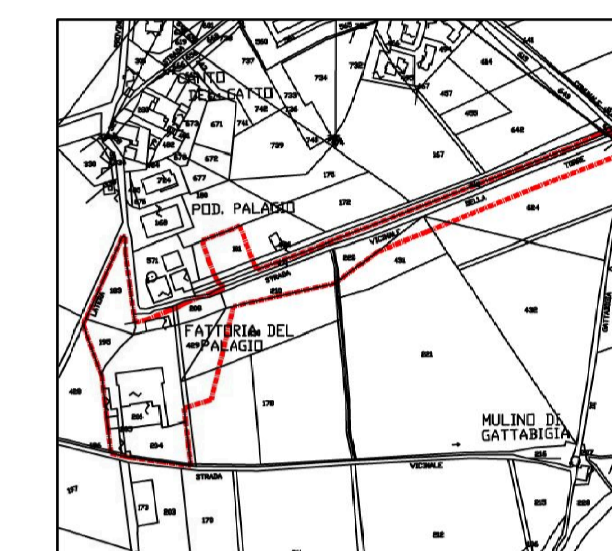

Foglio catastale - 109  
Particelle - 171, 183, 195, 204, 205, 206, 208, 210, 220, 429, 616, 617, 624, 851, 855, 858

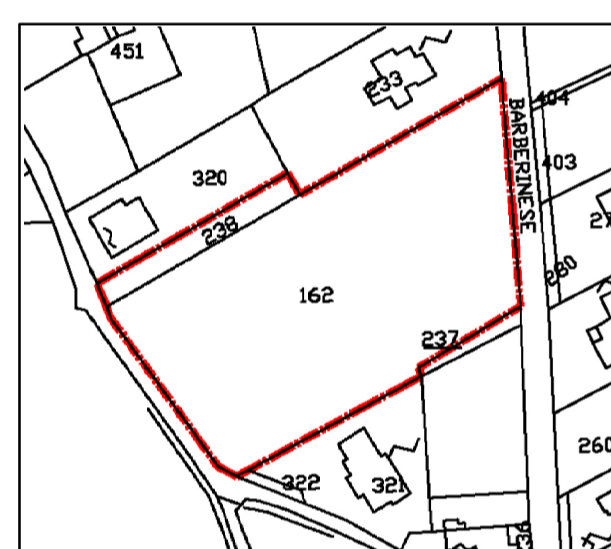

Foglio catastale - 79  
Particelle - 162, 238

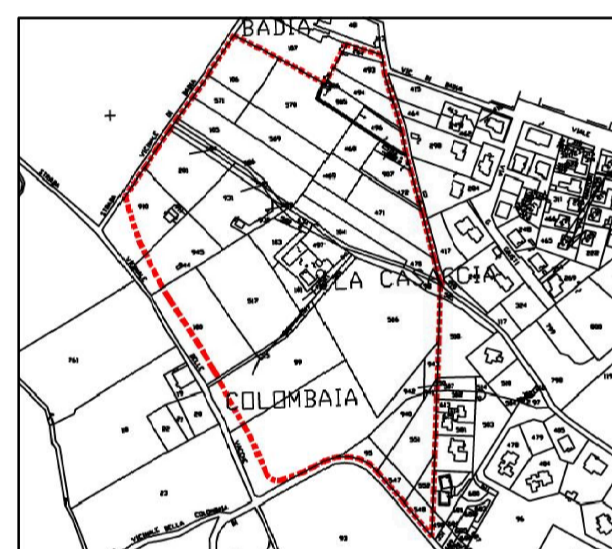

Foglio catastale - 95  
Particelle - 95, 98, 99, 100, 101, 103, 104, 105, 106, 201, 264, 468, 469, 470, 471, 472, 482, 493, 494, 496, 497, 515, 516, 517, 518, 519, 520, 521, 547, 548, 550, 551, 552, 569, 570, 571, 582, 583, 584, 585, 586, 634, 905, 906, 907, 908, 910, 911, 931, 932, 940, 941, 942, 943, 944, 945

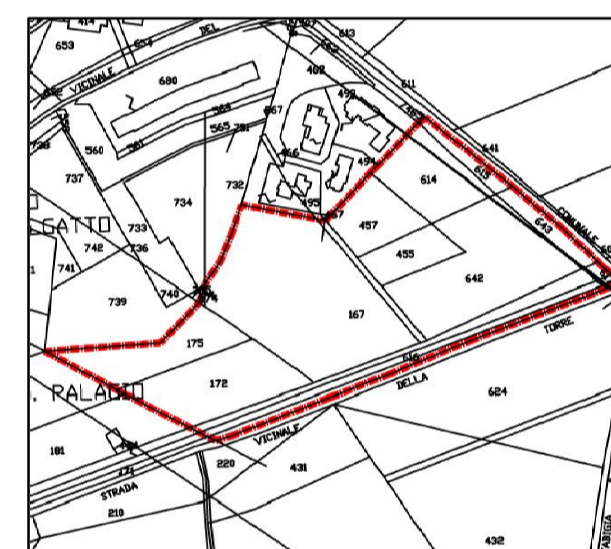

Foglio catastale - 109  
Particelle - 167, 172, 174, 175, 455, 457, 614, 615, 616, 617, 642, 643

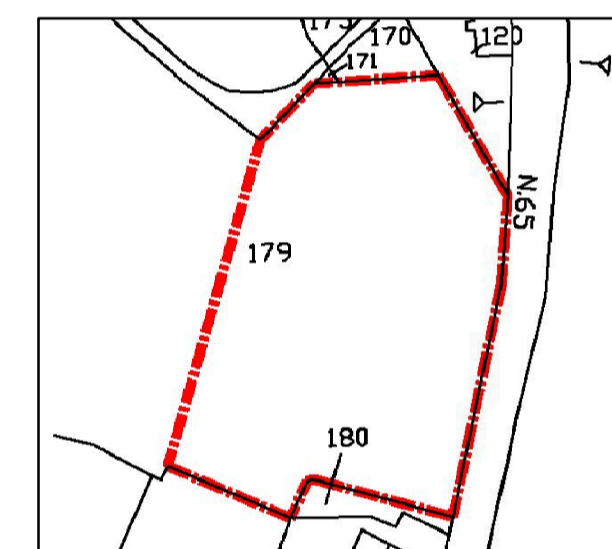

Foglio catastale - 38  
Particelle - 179

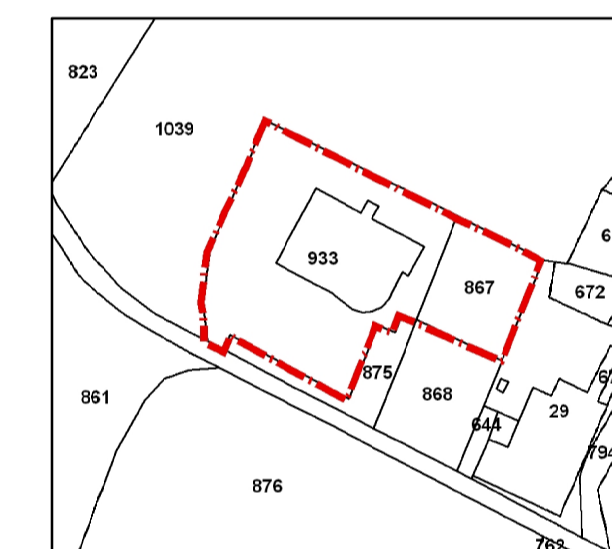

Foglio catastale - 70  
Particelle - 867, 933

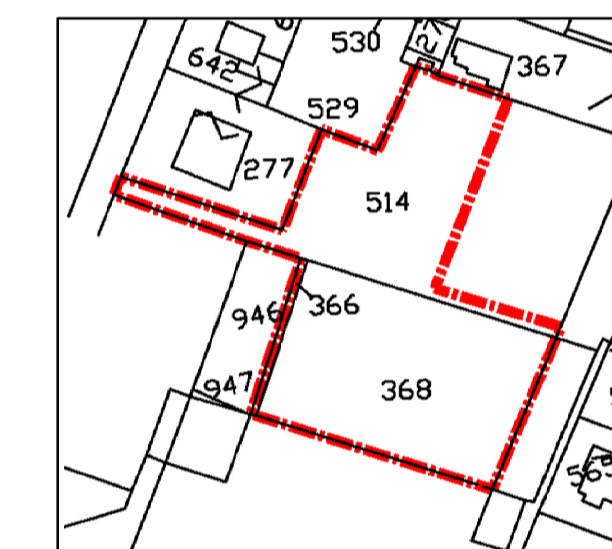

Foglio catastale - 70  
Particelle - 366, 368, 514

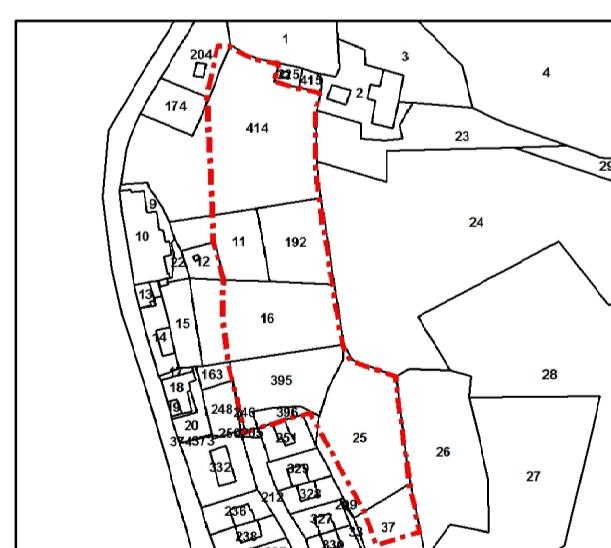

Foglio catastale - 47  
Particelle - 204, 414, 11, 192, 16, 395, 396, 25, 37

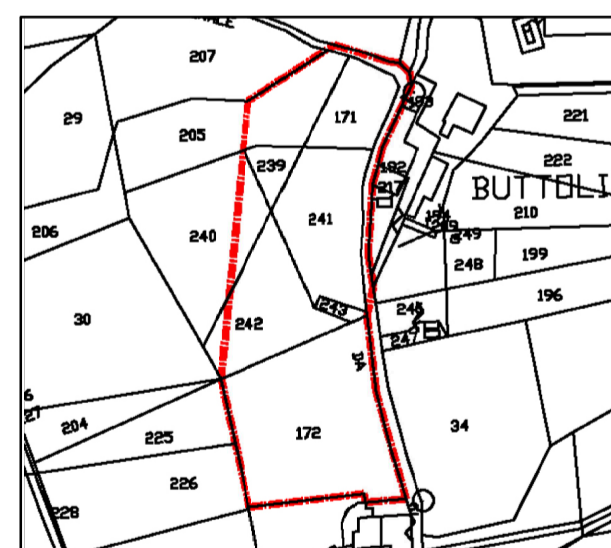

Foglio catastale - 46  
Particelle - 172, 241, 242, 243, 239, 240, 205, 171

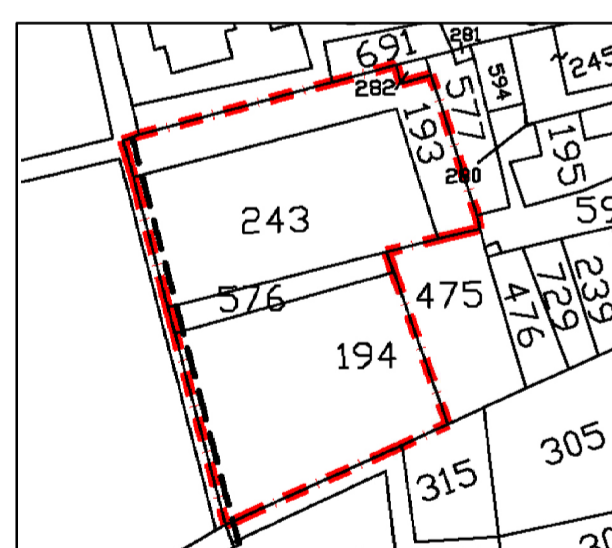

Foglio catastale - 78  
Particelle - 193, 194, 243, 576

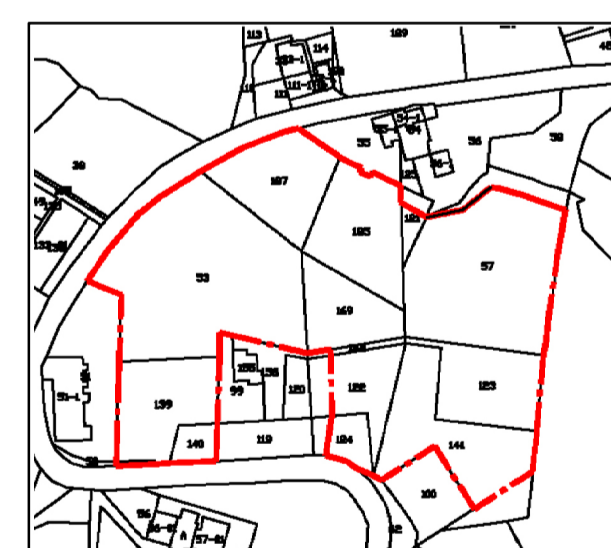

Foglio catastale - 22  
Particelle - 52, 53, 57, 121, 122, 123, 124, 139, 140, 141, 142, 169, 185, 187

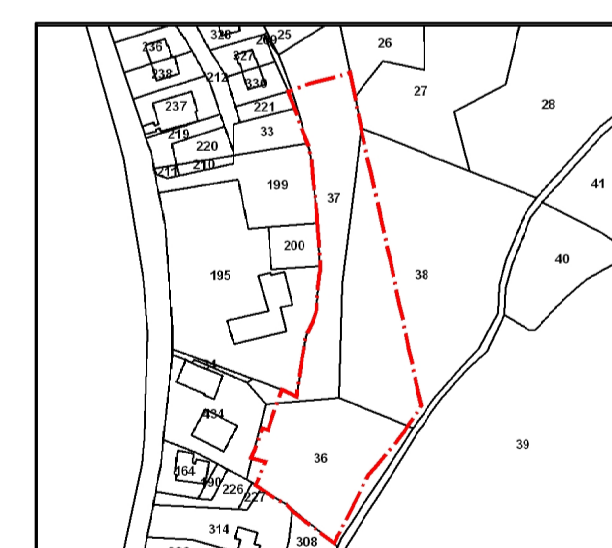

Foglio catastale - 47  
Particelle - 36, 37, 38

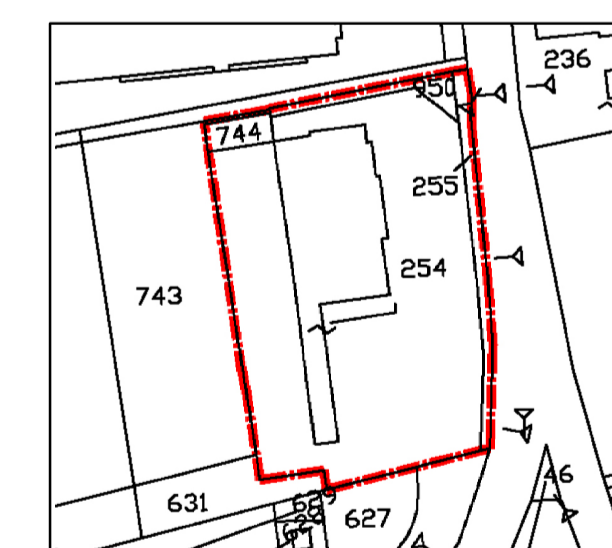

Foglio catastale - 97  
Particelle - 254, 255, 744, 950

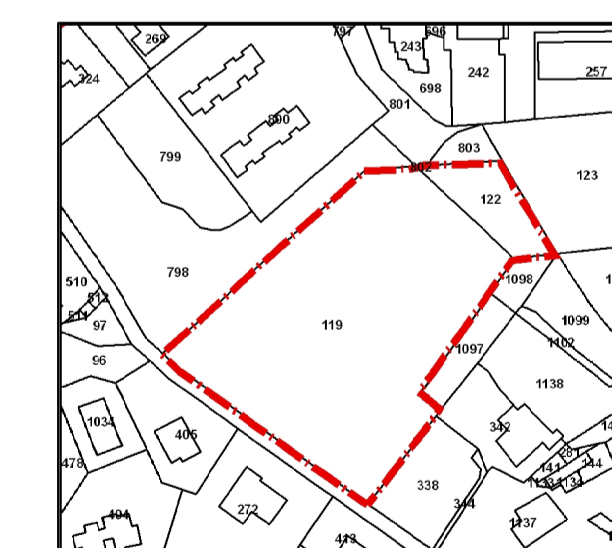

Foglio catastale - 95  
Particelle - 119, 122, 802



Comune di Barberino di Mugello  
**Regolamento Urbanistico**

ALLEGATO ALLE NTA - ELABORATO GRAFICO CATASTALE  
AREE NON PIANIFICATE

**RUC approvato con Delibere di C.C.:** - N.13 del 15.04.2009 e N.15 del 20.04.2009 Pubblicata sul BURT del 17.06.2009  
- N. 1058 del 30/07/2009 e N. 1127 del 10/09/2009  
**Varianti apportate con Determinazioni:** - N. 79 del 29/12/2009  
Pubblicata sul BURT n. 6 del 10.02.2010  
- N. 43 del 21/07/2010  
- N. 57 del 29/11/2010  
Pubblicata sul BURT n. 3 del 19.01.2011  
- N. 62 del 29/11/2011  
Pubblicata sul BURT n. 3 del 18.01.2012  
- N. 5 del 17/02/2014  
Pubblicata sul BURT n. 11 del 19.03.2014  
**divenute efficaci con:** - Pubblicazione sul BURT n. 8 del 22.02.2017 ai sensi del c. 3 art. 32 della L.R. 65/2014

**Sindaco e Assessore all'Urbanistica:**  
Giampiero Mongatti

**Redattore della Variante 6  
al Regolamento Urbanistico:**  
Arch. Alessandro Bertaccini

**Responsabile del Procedimento**  
Arch. Alessandro Bertaccini

**Gruppo di lavoro:**  
Ufficio Urbanistica  
Geom. Marco Pinelli  
Arch. Franco De Seta  
Ufficio Edilizia Privata  
Geom. Carlo Casati  
Ing. Serena Tarantini  
Ufficio Ambiente  
P.C. Roberto Dreoni

**Elaborazione grafica:**  
Arch. paes. Martina Tolomio

**Consulenti:**  
GEOTECNO  
(Dott. Luciano Lazzeri)  
per le indagini geologiche

Autorità di Bacino del Fiume Arno  
per gli studi idraulici

Regione Toscana  
(Coordinamento regionale prevenzione sismica)  
per microzonazione sismica

CSA  
(Centro di Statistica Ambientale)  
per le indagini socio-economiche

Aggiornato con le previsioni decadute  
il 19/03/2019

Elaborato catastale con l'individuazione giuridica delle aree non pianificate ai sensi dell'art. 3 c. 4 delle NTA del RUC.

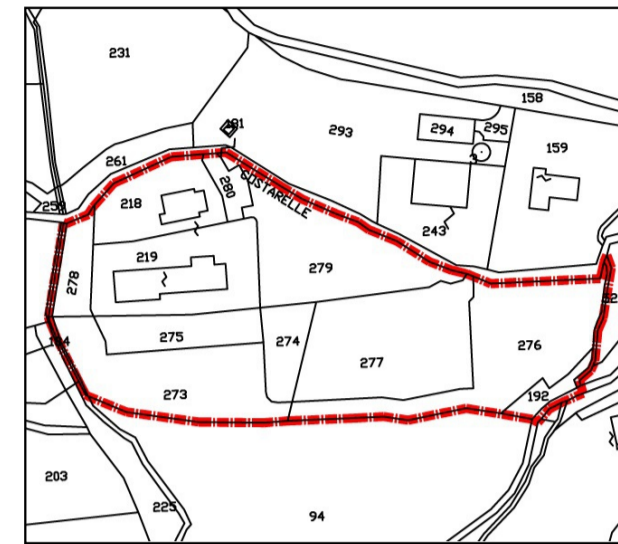

Foglio catastale - 106  
Particelle - 192, 218, 219, 273, 274, 275, 276, 277, 278, 279, 280

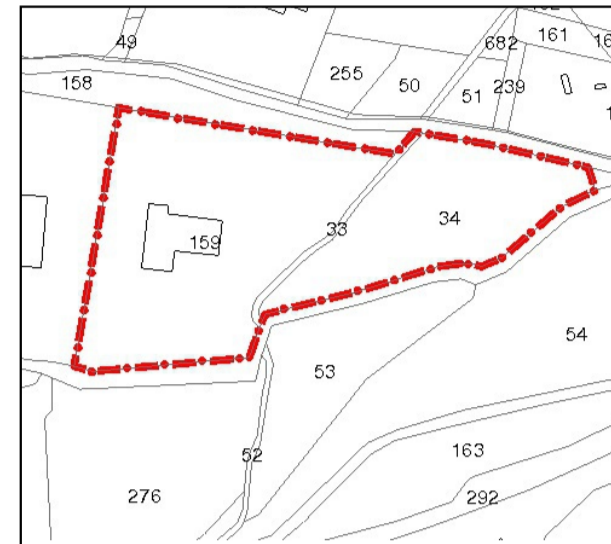

Foglio catastale - 106  
Particelle - 33, 34, 159

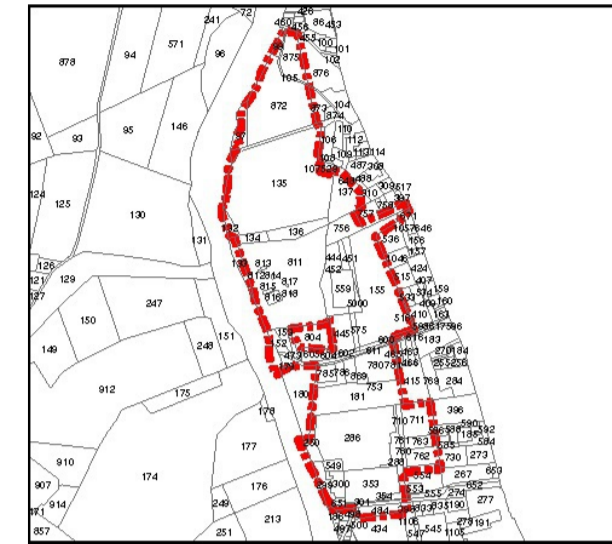

Foglio catastale - 78  
Particelle - 875, 99, 105 parte, 872, 97, 132, 133, 134, 135, 136, 137 parte, 811, 812, 813, 814, 815, 816, 817, 818, 444, 445, 451, 452, 155, 575, 152, 153, 473, 179, 605, 604, 602, 601, 600, 606, 607, 608, 609, 611, 785, 786

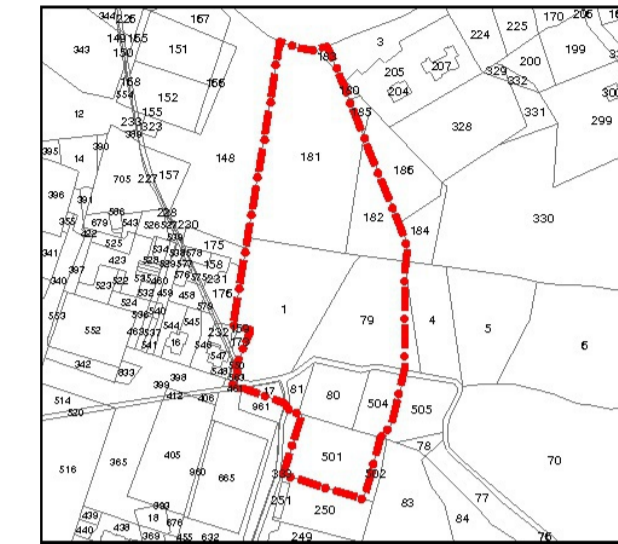

Foglio catastale - 98  
Particelle - 181,182,183,501,504,80,81,1,79 parte

Foglio catastale - 97  
Particelle - 17,461

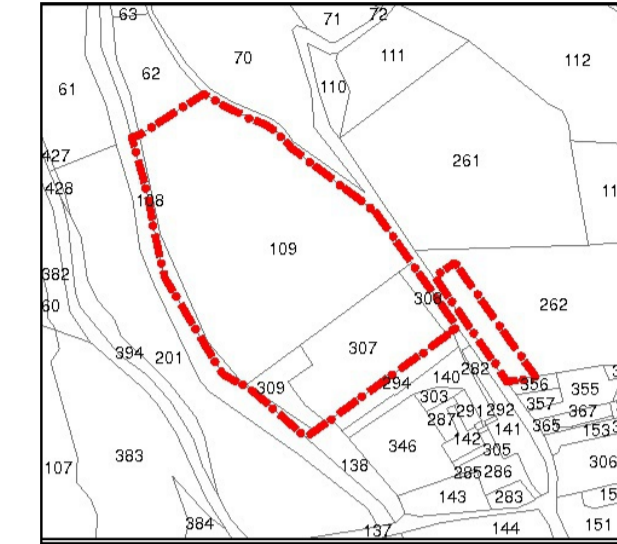

Foglio catastale - 64  
Particelle - 108 parte,109, 262 parte, 307, 308, 309

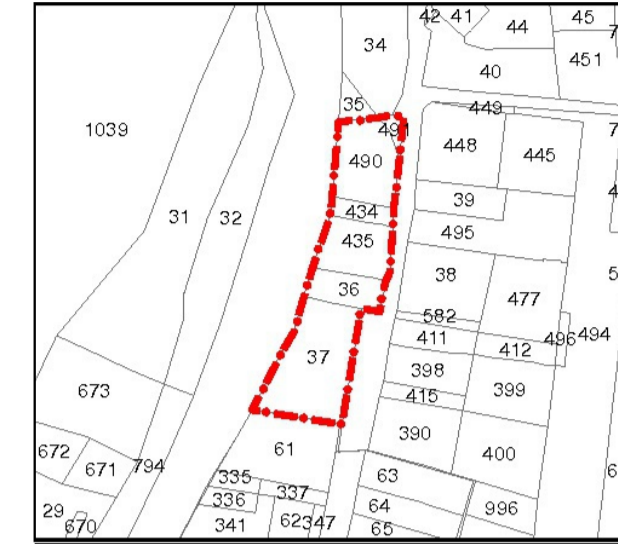

Foglio catastale - 70  
Particelle - 490, 491, 435, 434, 37, 36

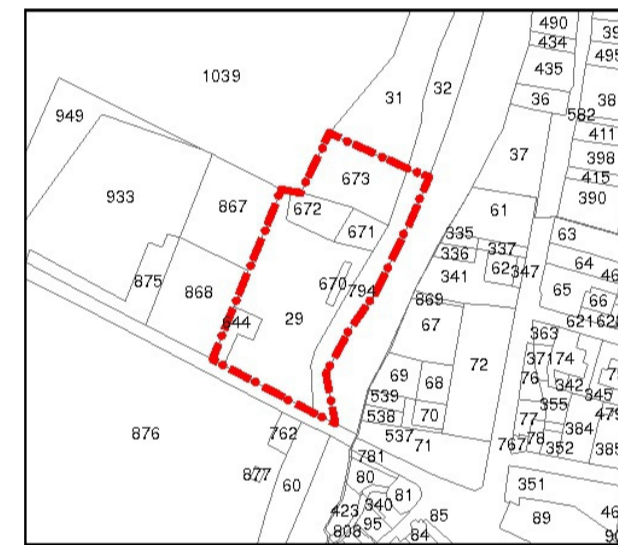

Foglio catastale - 70  
Particelle - 644,670,671,672,673,29,794,

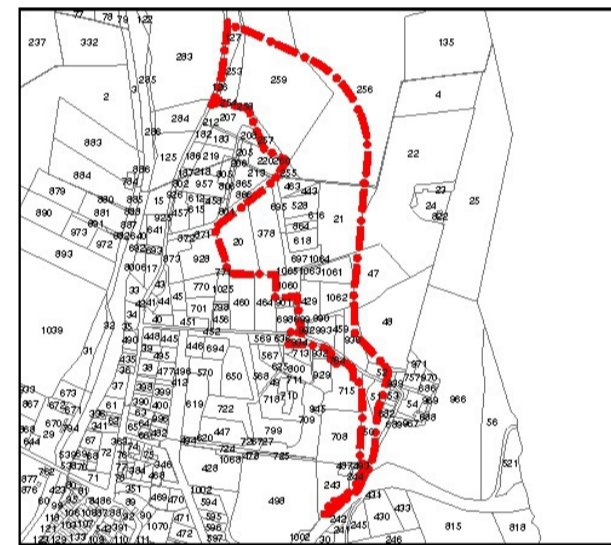

Foglio catastale - 70  
Particelle - 20, 21, 47, 48, 50, 51, 52, 378, 429, 443, 459, 463, 528, 616, 618, 695, 697, 700, 709 parte, 764, 864, 930, 990, 991, 992, 993, 1060, 1061, 1062, 1063, 1064, 1065\*